รวมเพลงทหารเรือ

แผนกวิชาการ

สารบาญ

	หน้า
กองเรือยุทธการ	๔
มาร์ชกรมต่อสู้อากาศยาน	๕
กองพันเหยี่ยวทะเล	๖
คลื่นถลาง	๗
ร.ร.จ่านาวิกโยธิน	๘
ชมประดู่	๙
โชคมนุษย์	๑๐
ชาวน้ำช้านัก	๑๑
ชีวานาวี	๑๒
ชีวิตนาวี	๑๓
ดาบของชาติ	๑๔
ดอกประดู่	๑๕
เดินหน้า	๑๖
แด่นาวิกโยธิน	๑๗
ใต้ร่มธงนาวี	๑๘
ถอนสมอ	๑๙
ทะเลไม่เคยหลับ	๒๐
นาวีคู่ไทย	๒๑
เนวีบลูย์	๒๒
น.ย.หาญศึก	๒๓
นาวีครวญ	๒๔
มาร์ชนาวิกโยธิน	๒๕
นาวีรำลึก	๒๖-๒๗
น้ำทะเล	๒๘
นาวีลาดตระเวน	๒๙
พรานทะเล	๓๐

มาร์ชพลร่มนาวิกโยธิน	๓๑
เมื่อประดู่บาน	๓๒
ราชนาวิกโยธิน	๓๓
ราชนาวี	๓๔
รำวงร่วมเครือนาวี	๓๕
รัก	๓๖
รำวงชาวทะเล	๓๗-๓๘
รำวงลอยเรือ	๓๙
ลูกทะเล	๔๐
เลือดนาวี	๔๑
ลาสาวแม่กลอง	๔๒
เลือดนาวิกโยธิน	๔๓
ลูกประดู่ผู้เสียสละ	๔๔
ลำนำลำโขง	๔๕
วอลซ์นาวี	๔๖
ศึกถลาง	๔๗
ศักดิ์ศรีนาวีไทย	๔๘
สิงห์ทะเลไทย	๔๙
สามสมอ	๕๐
มาร์ช ร.ร.สื่อสาร	๕๑
สวรรค์นาวี	๕๒
เสียงเพลงจากชาวเรือ	๕๓
หน้าที่ น.ป.ข.	๕๔
หวั่นใจนาวี	๕๕
ห้วงธารา	๕๖
หน้าที่ทหารเรือ	๕๗
อดีตรักใต้ร่มประดู่	๕๘
อาลัยรักลูกประดู่	๕๙
เฮฮานาวี	๖๐
ประกายเพลงที่กรุงแก้ว	๖๑

กองเรือยุทธการ

เนื้อร้อง จ.ท.สมพร ธรรมชัย
ทำนอง
เรียบเรียง ร.ต.สราญ เรืองณรงค์

Vocal

March

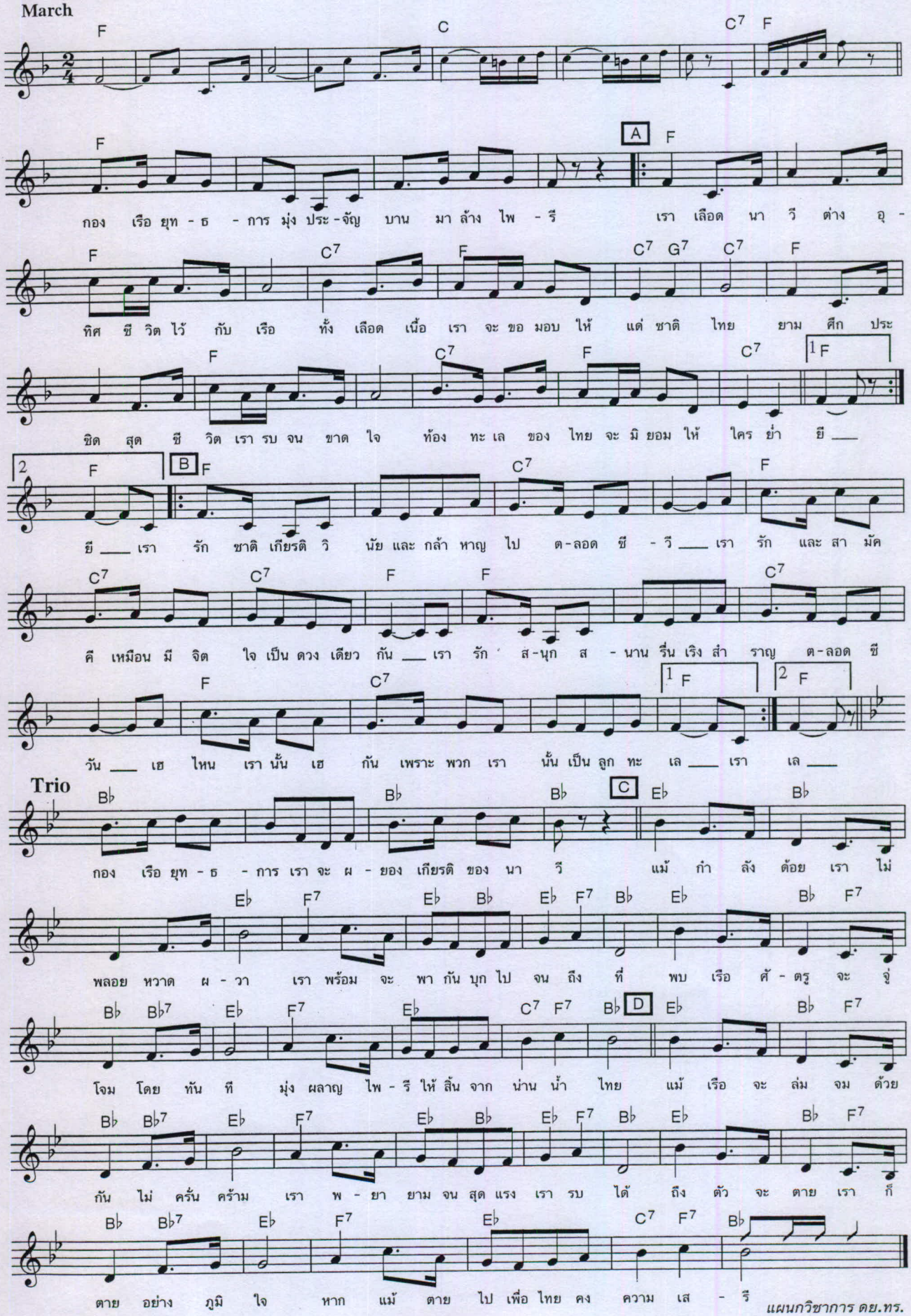

มาร์ชกรม สอ./รฝ.

Vocal

Tempo de March

ผู้แต่ง พ.จ.อประพันธ์ นิชโรจน์
เรียบเรียง ร.ท.สราญ เรืองณรงค์

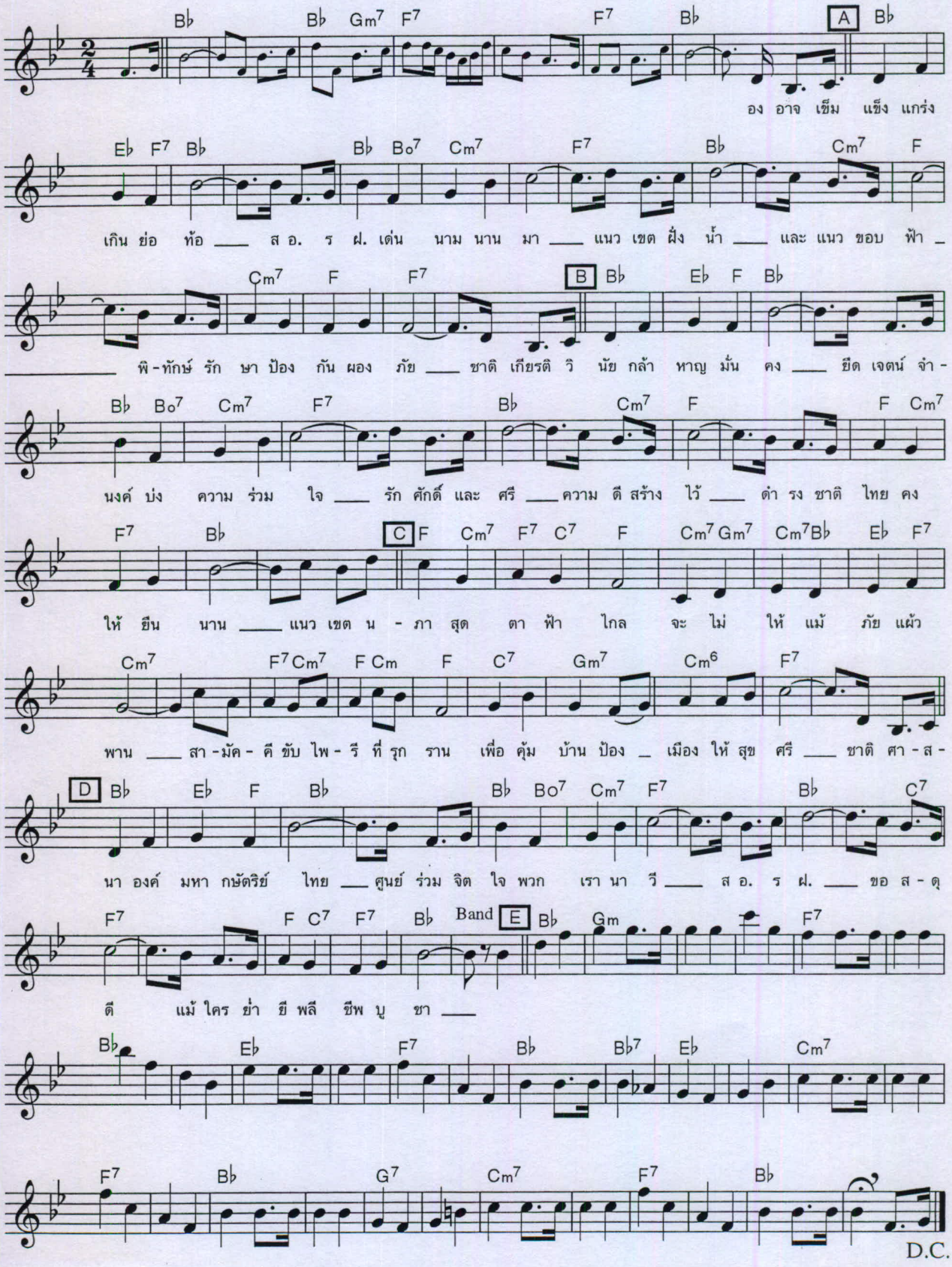

แผนกวิชาการ ตม.ทร.

แผนกวิชาการ ยย.ทร.จุฬาฯ

กองพันเหยี่ยวทะเล

Vocal
March

เนื้อร้อง *น.อ.สำเร็จ นิยมเดช*
ทำนอง

C G7 Dm Am7 Em7 Am7 G7 E7 F Dm

G7 C F Fm7 C [A] C F Em7 Dm7 A7 Dm7 E7

เหล่า นา วิ - ก-โย ธิน หาญ กล้า ___ เยี่ยง บรร ดา ท-หาร

F D7 G7 Em F B7 Em7 Am7 D7 G

ชาญ ทะ เล ___ ตาย ไม่ หวั่น ทุก วัน เรา ฮา เฮ ___ กอง พัน เหยี่ยว ทะ เล ต้อง กล้า ___ ตาย ___ เพื่อ ชาติ

[B] C F Em7 D7 A7 Dm7 E7 Am7 C7 F Am7 Dm7 G7 Am7

คง ดำ รง เกียรติ ของ ไทย เพื่อ วิ - นัย เรา กล้า หาญ ชาญ ชาย ___ เลือด ท - หาร เรา ยอม สิ้น ชี-วิน

C7 F A7 Dm D7 G7 C Em7 [C] B7 C F D7

วาย ขอ ไว้ ลาย ชาติ ชาย เลือด นัก สู้ ___ เหล่า ท - หาร นา วิ-ก-โย ธิน ___ มุ่ง ประ หาร

G7 Am7 Dm7 G F C A♭o7 G

ผลาญ ให้ สิ้น ริ - ปู ___ หวัง ให้ ชาติ ศาสน์ ก-ษัตริย์ คง อยู่ ___ เพื่อ แผ่น ดิน ไม่ สิ้น ความ ภิ - รมย์

G [D] F Am7 E7 Am7 G C F F E7 Am7

หาก ใคร ราน รุก เรา สู้ สู้ สู้ ล้าง ศั - ตรู หมด สิ้น ชี-วิน เรา ถม ___ จะ รบ รุก บุก ให้ โชค บุก ให้ โลก นิ

Trio

Dm7 C7 F G7 C F F Gm7 Dm7 C7 F7 [E] F

ยม เอา ร่าง ล้ม ถม หาด ปราศ ไพ ริน ___ นา วิ-ก-โย ธิน ต้อง รัก แผ่น ดิน ปราบ สิ้น ปัจ - จา พวก เรา กอง

C B♭ F C F C7 F D7 C C7 Am Dm7 G7

พัน เหยี่ยว ทะ เล ___ เลือด นา วิ - ก-โย ธิน หาญ _ กล้า หาด ทะ เล เรา ป้อง จน ถึง ท้อง น- ภา เพื่อ รัก ษา ชาติ และ

C [F] B♭ C7 F C7 F B♭ A7 Dm C7

ศาสน์ ก-ษัตริย์ ไทย ___ ยาม รบ รบ ยาม ส - งบ เรา ฝึก หนัก ยาม เรา พัก เรา ดื่ม ลืม ทุกข์ ภัย ___ รัก กัน เถิด พี่

Am7 Dm7 Gm7 Dm7 B♭ C7 [1] F [2] F

น้อง ผอง เรา เลือด ไทย ร่วม ใจ ท-หาร ไทย นา วิ-ก-โย ธิน ___ พวก ธิน ___

แผนกวิชาการ ดย.ทร.

แผนกวิชาการ ดย.ทร.

คลื่นถลาง

Vocal

Waltz

เนื้อร้อง/ทำนอง พลตรีหลวงวิจิตรวาทการ

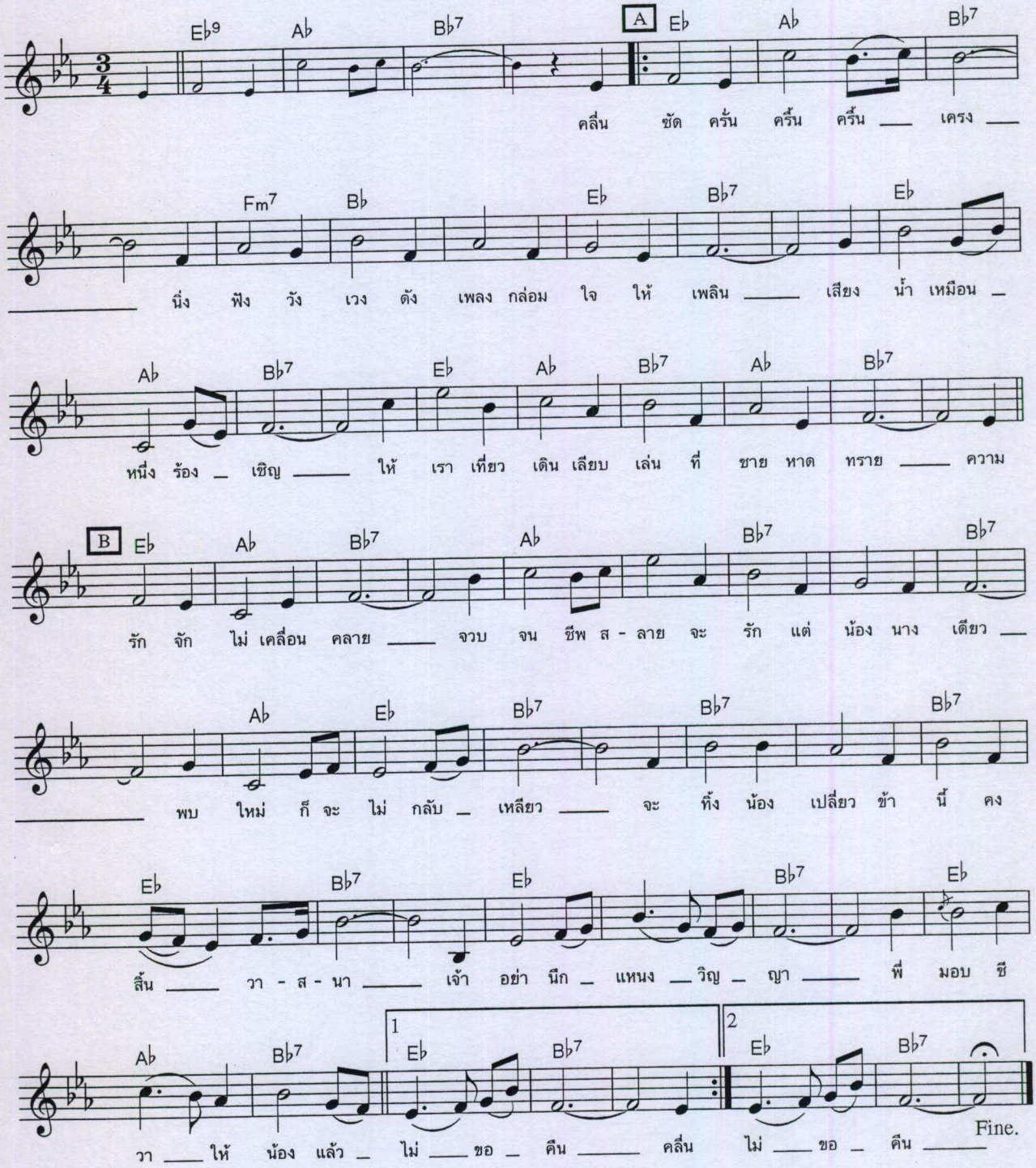

แผนกวิชาการ ดย.ทร.

แผนกวิชาการ ตย.ทร.

โรงเรียนจ่านาวิกโยธิน

Vocal

March

เนื้อร้อง/ทำนอง น.อ.สำเร็จ นิยมเดช

เรียบเรียง จ.อ.สุริวงษ์ เชยชมศรี

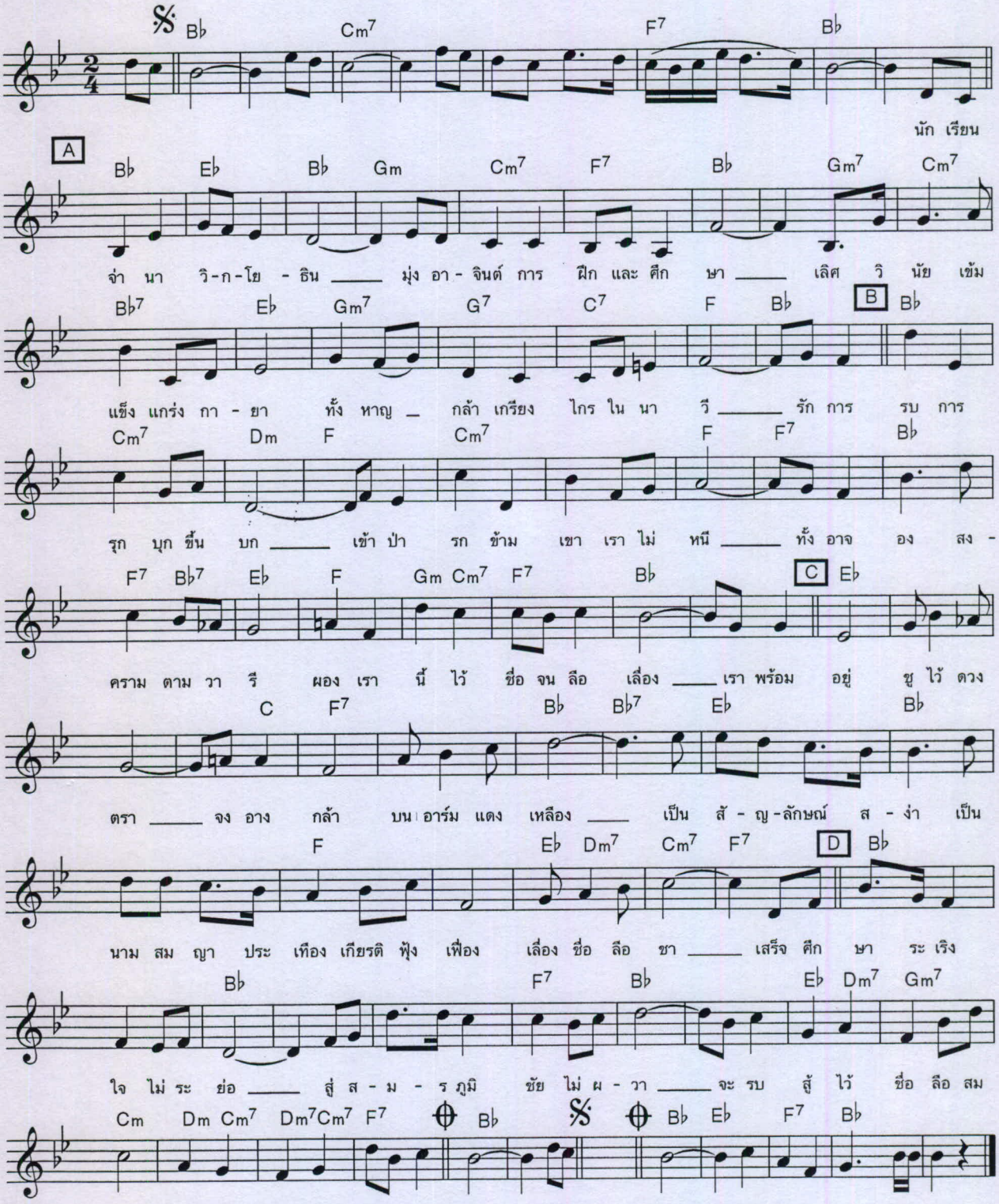

แผนกวิชาการ ตย.ทร.

แผนกวิชาการ ดย.ทร.จชล.

ชมประดู่

เนื้อร้อง มล.มณีรัตน์ บุญนาค
ทำนอง The sea, La mour
เรียบเรียง ร.อ.ประพันธ์ นิชโรชน์ รน.

Vocal
Foxtrot

F Dm7 Gm7 C7 F F7 B♭ C7 F Dm7 Gm7 C7 [A] F Dm7
ประดู่ เอย

Gm7 C7 F Dm7 Gm7 C7 F A7onE Dm C7 F F7
เจ้า เป็น ดอก ไม้ สี ทอง งด งาม ผ่อง ใส กลิ่น อวล ยวน ใจ ออก ดอก ส -

B♭7 D7 Gm C7 A7 Dm Gm7 G7 C [A9] F Dm7 Gm7 C7
ไว เร้า ใจ ให้ นิ - ยม เมื่อ ได้ ชม ผ่าน เมือ บาน เจ้า บาน พรั่ง

F Dm7 Gm7 C7 F A7onE Dm C7 F F7 B♭ D7
พร้อม เมื่อ โรย พร้อม โปรย ดอก พรู เป็น เยี่ยง อย่าง ดู หาก เกิด ศั - ตรู

Gm C7 A7 Dm Gm7 Gm7 C7 F E7 [B] A Bm7 E7 A F♯m
พร้อม ใจ ร่วม เป็น หมู่ สู้ ด้วย สา - มัคคี เช่น เรา เธอ เกิด เป็น ท - หาร เพื่อ

Bm7 E7 A AM7 A6 A G7 C Am Dm7 G C Am Dm7 G7
งาน รา - ช - นา วี ตั้ง ใจ ฝาก ชี วิต ไว้ กับ เรือ เพื่อ เป็น ชาติ

C C7 C6 C7 [C] F Dm7 Gm7 C7 F Dm7 Gm7 C7 F A7onE
พลี อด ทน สู้ ความ ลำ - เค็ญ ยาก เย็น มิ ยอม หน่าย หนี

Dm C7 F F7 B♭ D7 Gm C7 A7 Dm Gm7 Gm7 C7
อยู่ เรือ แรม ปี ก่อ เกียรติ ศักดิ ศรี สม เป็น ชาย ชา - ตรี ที่ เรา รู้
เตียม พลี ชีพ สู้ ศั - ตรู สม ดัง นาม ประ - ดู่ ที่ คน รู้

Band
F Am7 Dm7 D7 Gm7 Go7 C7
นิยม ประดู่

F B♭ D7 Gm7 C7 F C7b9 F
นิยม
นิยม

แผนกวิชาการ ดย.ทร.

แผนกวิชาการ ดย.ทร.

โชคมนุษย์

เนื้อร้อง *พลตรี หลวงวิจิตรวาทการ*
ทำนอง

Vocal
Waltz

F Dm Gm7 C7 F Am D7 Gm C7 B♭ C7 C7 [A] F
โลก ม -

B♭ F B♭ F Am D7 Gm7 A7
นุษย์ นี้ ไม่ มี ที่ แน่ นอน ประ เดี๋ยว เย็น ประ เดี๋ยว

Dm7 C7 F F [B] F B♭ C7 F D7
ร้อน ช่าง แปร ผัน โชค หมุน เวียน เปลี่ยน ไป ได้ ทุก ทุก

Gm7 C7 F Gm7 D7 Gm7 C7 F F [C] F
วัน สา - ร - พัน หา อะ - ไร ไม่ ยั่ง ยืน ชี - วิต

B♭ F A7 B♭ C7 F B♭ F
เหมือน เรือ น้อย ล่อง ลอย อยู่ ต้อง ต่อ สู้ แรง ลม ประ

D7 Gm7 C7 [D] F Am7 Dm7 Gm7 Dm7 Gm
สม คลื่น ต้อง ทน ทาน หวาน สู้ อม ขม สู้ กลืน

C7 F F C7 B♭ F F [E] F Dm
ต้อง จำ ฝืน สู้ ภัย ไป ทุก วัน เป็น การ ง่าย ยิ้ม

Gm7 G7 C7 B♭ C7 D7 Gm7
ได้ ไม่ ต้อง ฝืน เมื่อ ชีพ ชื่น เหมือน บรร - เลง

C7 F [F] F B♭ C7 C7
เพลง ส - วรรค์ แต่ คน ที่ ควร ชม นิ - ยม

Gm7 B♭ C7 B♭ C7 F F FC7 F
กัน ต้อง ใจ มั่น ยิ้ม ได้ เมื่อ ภัย มา มา

แผนกวิชาการ ดย.ทร.

แผนกวิชาการ ดย.ทร.จันเอ

ชาวน้ำช้ำนัก

Vocal

เนื้อร้อง/ทำนอง ร.ต. ตระกูล บุญสร้าง

Rumba

D♭ A♭7 D♭ D♭

A D♭ B♭m7 D♭

กลับ มา จาก ทะ เล ช่าง ว้า เหว่ เสีย นี่ กระ ไร กลับ มา เถิด ดวง ใจ พี่

Fm7 B♭m7 E♭m7 A♭7 D♭ F7 G♭ B♭m

ยัง อ ภัย ให้ เธอ นึก ว่า สง สาร พี่ นั้น อย่า ให้ คอย เก้อ พี่ เอง ยัง เฝ้า แต่ เพ้อ

B♭m7 E♭7 A♭7 𝄋 B D♭

หลับ ฝัน ละ เมอ ถึง เธอ ยาม เข้า นอน กลับ สู่ อ้อม อก ดิน ให้ ถ -

B♭m7 D♭ Fm7 B♭m7 E♭m7

วิล ถึง เธอ ไม่ คลาย ฝาก เป็น รอย อา ลัย เยื่อ ใย แทบ จะ ขาด รอน

A♭7 D♭ F7 G♭ B♭m7

เหลือ เพียง ความ หลัง แต่ ครั้ง ยัง เก่า ก่อน หลาย ปี พี่ เฝ้า อ้อน วอน โอ้ บัง อร .

E♭7 A♭7 D♭ C F7 G♭ D♭

ได้ โปรด เห็น ใจ ชี วิต ชาว น้ำ ช้ำ ยิ่ง นัก มี คน รัก สัก คน ยัง หม่น ใจ แม้ รัก

G♭ A♭7 D♭ D D♭

ร้าง ยัง มิ จาง หา รัก ใหม่ ก็ แล้ว ใคร ทำ ให้ ใจ หวั่น ไหว กลับ มา เถิด คน ดี ป่าน ฉะ

B♭m7 D♭ Fm7 B♭m7 E♭m7 A♭7

นี้ เจ้า ยัง ไม่ มา อยู่ เป็น คู่ ชี วา เหมือน ปลา คู่ กับ วา รี รัก พี่ อีก สัก

D♭ F7 G♭ B♭m7 E♭m7 A♭7 ⊕

ครั้ง ฝาก ฝัง ใจ ดวง นี้ เคียง คู่ กับ ลูก นา วี ต ลอด ชี วี ไม่ มี เสื่อม

D♭ 𝄋 ⊕ D♭ A♭7 D♭

คลาย Band Solo B[Voc C] คลาย

แผนกวิชาการ ดย.ทร

แผนกวิชาการ ดย.ทร.จันเกษ

ชีวานาวี

Vocal

March

เนื้อร้อง ขุนวิจิตร มาตรา
ทำนอง นารถ ถาวรบุตร
เรียบเรียง พ.จ.อ.สราญ เรืองณรงค์

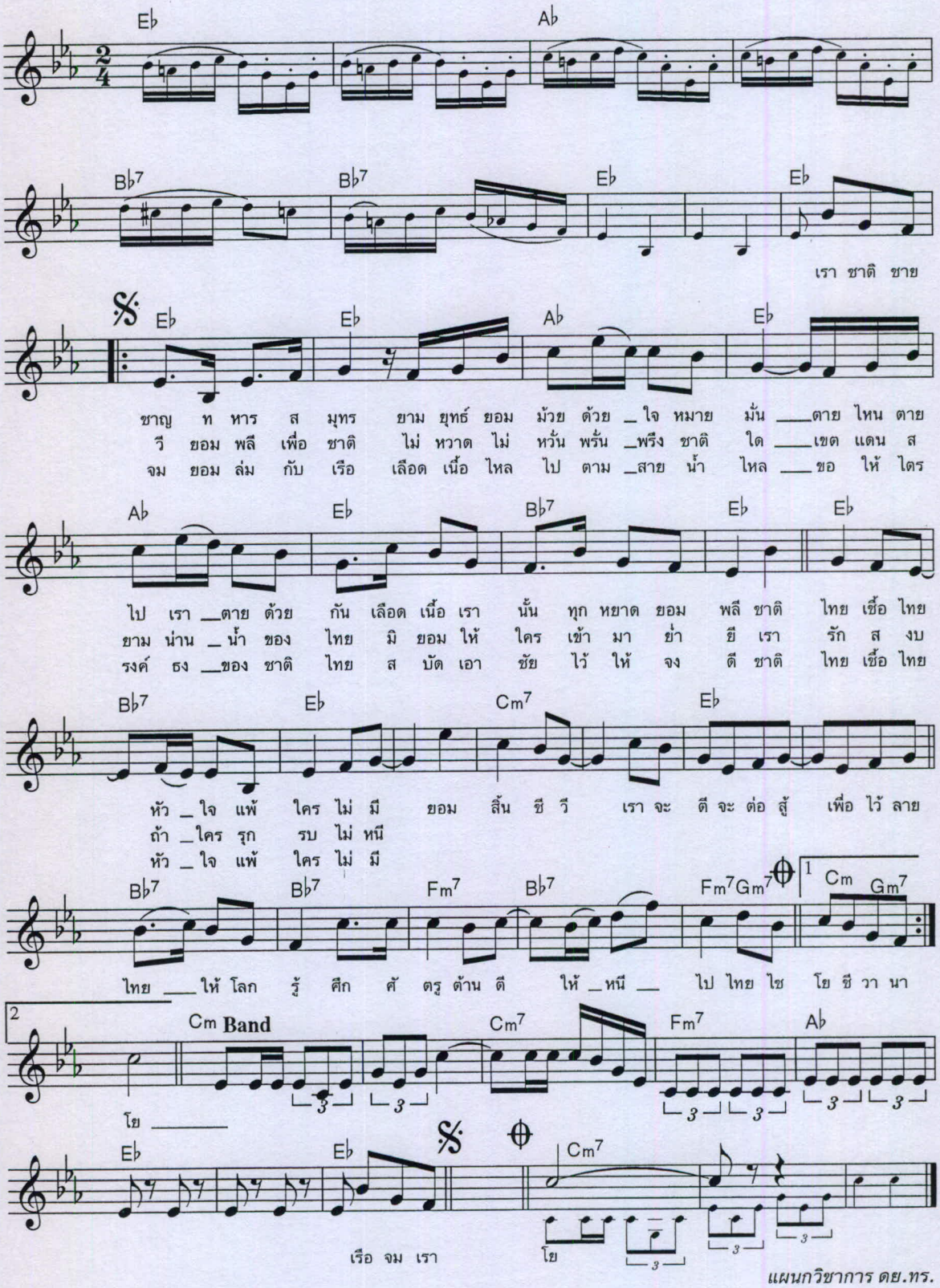

แผนกวิชาการ ดย.ทร.จุฬา.ณ

ชีวิตนาวี

Vocal

เนื้อร้อง/ทำนอง ร.ต. ตระกูล บุญสร้าง

Tango

C | B♭ | A♭ | G7

C | Dm7 | G7 | C | A | Dm7

ฝัน ถึง แดน ดิน ถิ่น ที่ เคย เนา จาก ไป ให้ เหงา

G7 | C | C7 | F | D/F♯

แล้ว ใคร เล่า จะ เห็น ลูก นา วี ลอย เฝ้า ทุก เช้า จรด เย็น ใช่ จะ ว่าง เว้น เจ้า ไม่ เห็น

G7 | B | Dm7 | G7 | C | C7

ใจ รส รัก ยัง ตรึง ซ่าน ซึ้ง ทรวง ใน อยู่ ไกล แห่ง ไหน รัก คง ไม่ ส ลาย คืน วัน แปร

F | D7/F♯ | G7 | C | A♭

เปลี่ยน ใช่ เวียน กลับ กลาย แม้ เดือน เคลื่อน คลาย ไม่ หน่าย รัก เรา สาย น้ำ ยาม

C | B♭m7 | A♭ | D♭ | A♭ Amaj7 | Fm7

เย็น พริ้ว เป็น สี ทอง ฟ้า มัว หม่น หมอง ครอง ความ เศร้า อา ทิตย์ จะ ลา ขอบ ฟ้า สี

B♭m7 | Cm7 | D♭ | C G7 | C

เทา ลม เยือก เย็น หนาว ร้าว ใจ ไม่ หาย หลาย ร้อย พัน ไมล์ ยาม ไร้ จัน

D | Dm7 | G7 | C | C7 | F

ทรา หยาด น้ำ จาก ฟ้า ย้อน มา ดู พร่าง พราย มี เพียง แต่ คลื่น ทน ฝืน เอ กาย

D7/F♯ | G7 | C | C7 | C G7

ชีพ ไม่ ส ลาย คง ได้ กลับ คืน D.C คืน

แผนกวิชาการ ดย.ทร

ดาบของชาติ

พระนิพนธ์ *พลเรือเอก พระเจ้าบรมวงศ์เธอกรมหลวงชุมพรเขตอุดมศักดิ์*

เรียบเรียง *น.อ.สำเร็จ นิยมเดช รน.*

Vocal

Waltz

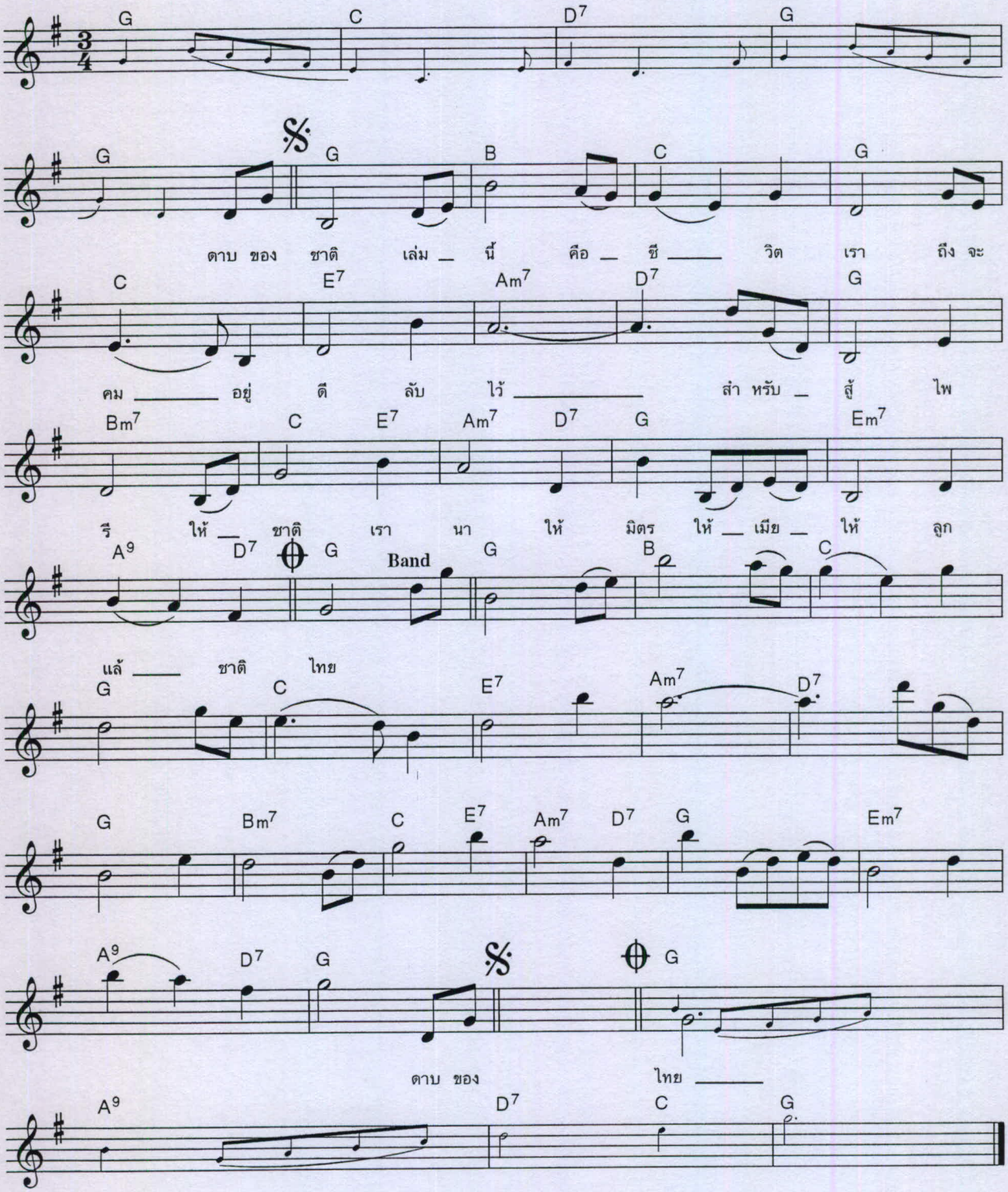

แผนกวิชาการ ดย.ทร.

แผนกวิชาการ ตย.ทร.

ดอกประดู่

เนื้อร้อง พล.ร.อ. พระเจ้าบรมวงศ์เธอ
ทำนอง กรมหลวงชุมพรเขตอุดมศักดิ์

Vocal
March

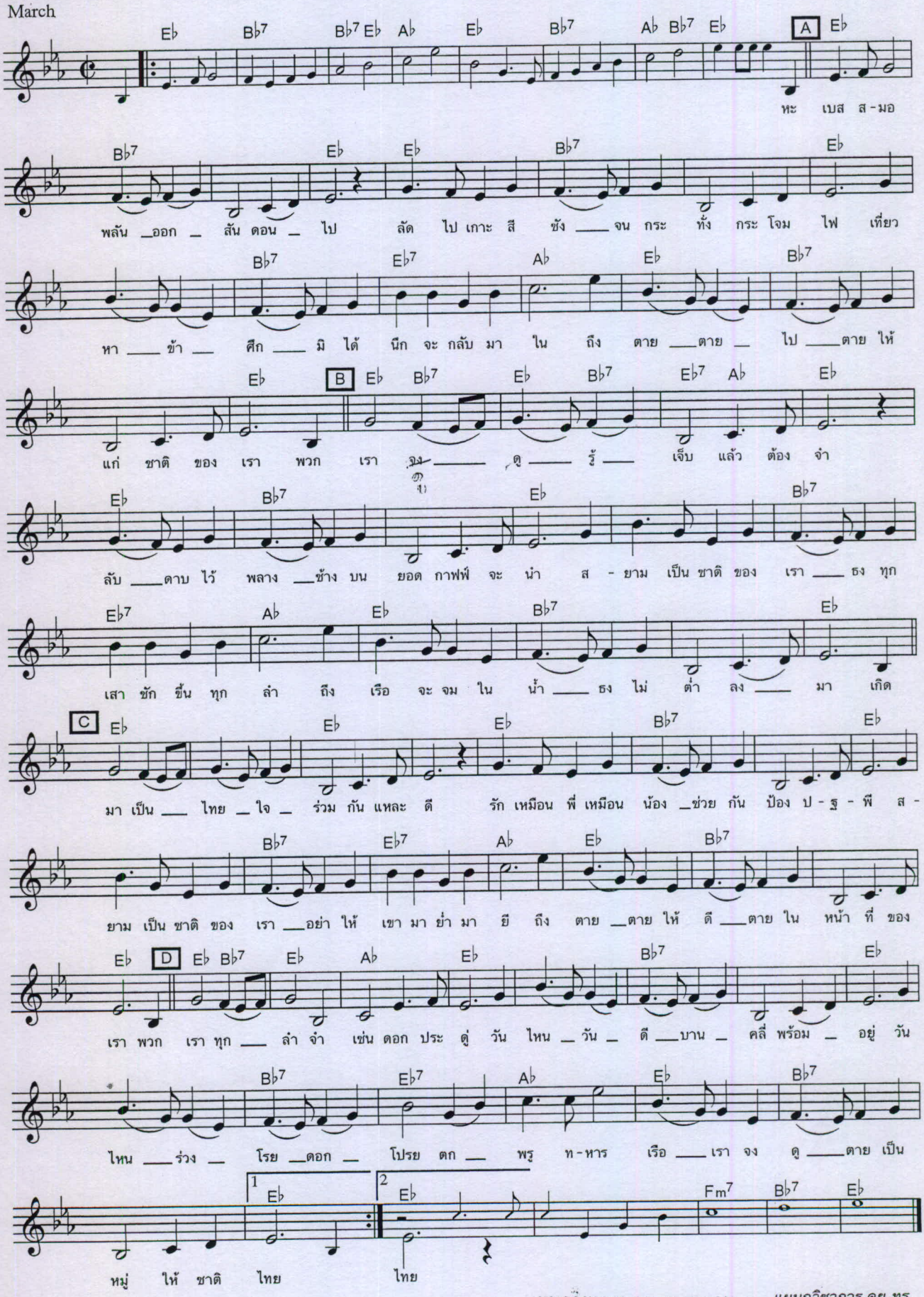

แผนกวิชาการ ตย.ทร.

แผนกวิชาการ ตย.ทร.

แผนกวิชาการ ดย.ทร.จปร.

เดินหน้า

เนื้อร้อง พลเรือเอก พระเจ้าบรมวงศ์เธอ
กรมหลวงชุมพรเขตอุดมศักดิ์
ทำนอง เพลงไทยเดิมคุณลุงคุณป้า ๒ ชั้น

Vocal
March

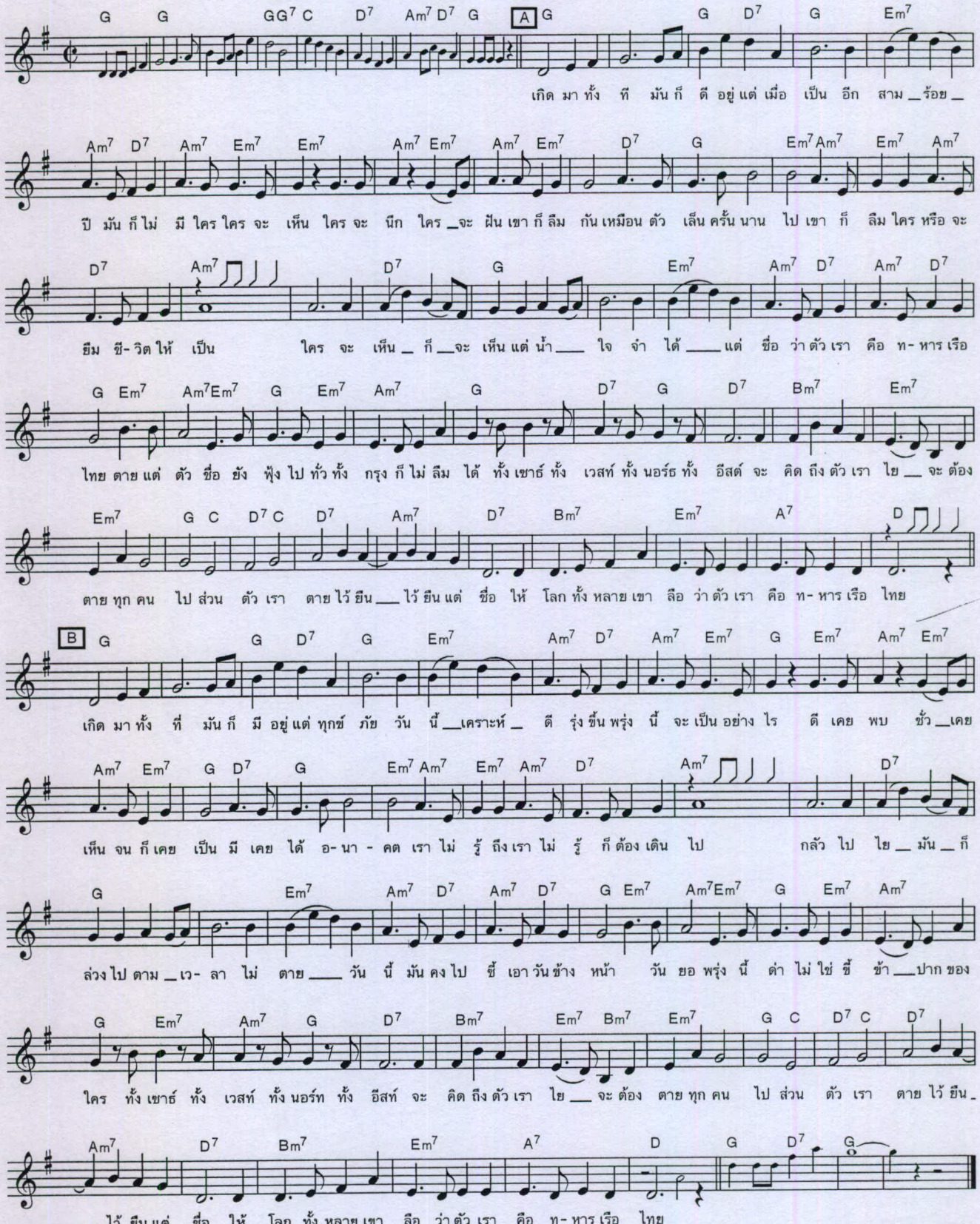

แผนกวิชาการ ดย.ทร.

แผนกวิชาการ ดย.ทร.จชต.

แด่นาวิกโยธิน

เนื้อร้อง *ตะวัน วนิดา*
ทำนอง

Vocal

Waltz

C G7 A♭7 B♭7 C Dm7 G7 [A] C B♭

ป่าน นี้ เธอ คง เงียบ

Am7 G7 F C G E7 Am7 D7 Dm

เหงา เศร้า _ หมอง หม่น ฤ - ทัย อยู่ ยัง ชาย แดน ที่ แสน ไกล เรา เห็น ใจ นา - วิ - ก โย -

G7 [B] C B♭ Am7 G7 F C G E7 Am7

ธิน จาก เรือน และ คน ที่ รัก เพื่อ พิ ทักษ์ แผ่น ผืน ดิน ชี - วิต เธอ ยอม พลี พร้อม

D7 Dm G7 C 𝄋 [C] BM7 B7 A7 G F♯7

สิ้น เลือด ไหล ริน เพื่อ ถิ่น ส - ยาม โปรด รู้ ถึง ใจ แนว หลัง ว่า ยัง ห่วง เธอ ทุก

Em Dm E7 D7 G7 [D] C B♭

ยาม คน ดี ผู้ มี ใจ งาม ความ เสีย ส - ละ แสน ซึ้ง น้ำ ใจ ฝาก เพลง นี้ มา ปลอบ

Am7 F C G E7 Am7 D7 Dm7 G7 ⊕

ขวัญ โอ้ _ ขวัญ อยู่ หน ใด วอน คุณ พระ - รั - ต - น - ตรัย จง คุ้ม ภัย ให้ ____

C **Band** [E] C B♭ Am7 F C G E7 Am7 D7

เธอ

Dm7 G7 C 𝄋 ⊕ C A♭ G7 C

โปรด เธอ ____

แผนกวิชาการ ดย.ทร.

แผนกวิชาการ ตย.ทร.จัดทำ

ใต้ร่มธงนาวี

Vocal

March

เนื้อร้อง ทำนอง *พล.ร.ต. ปรีชา ดิษยนันทน์*

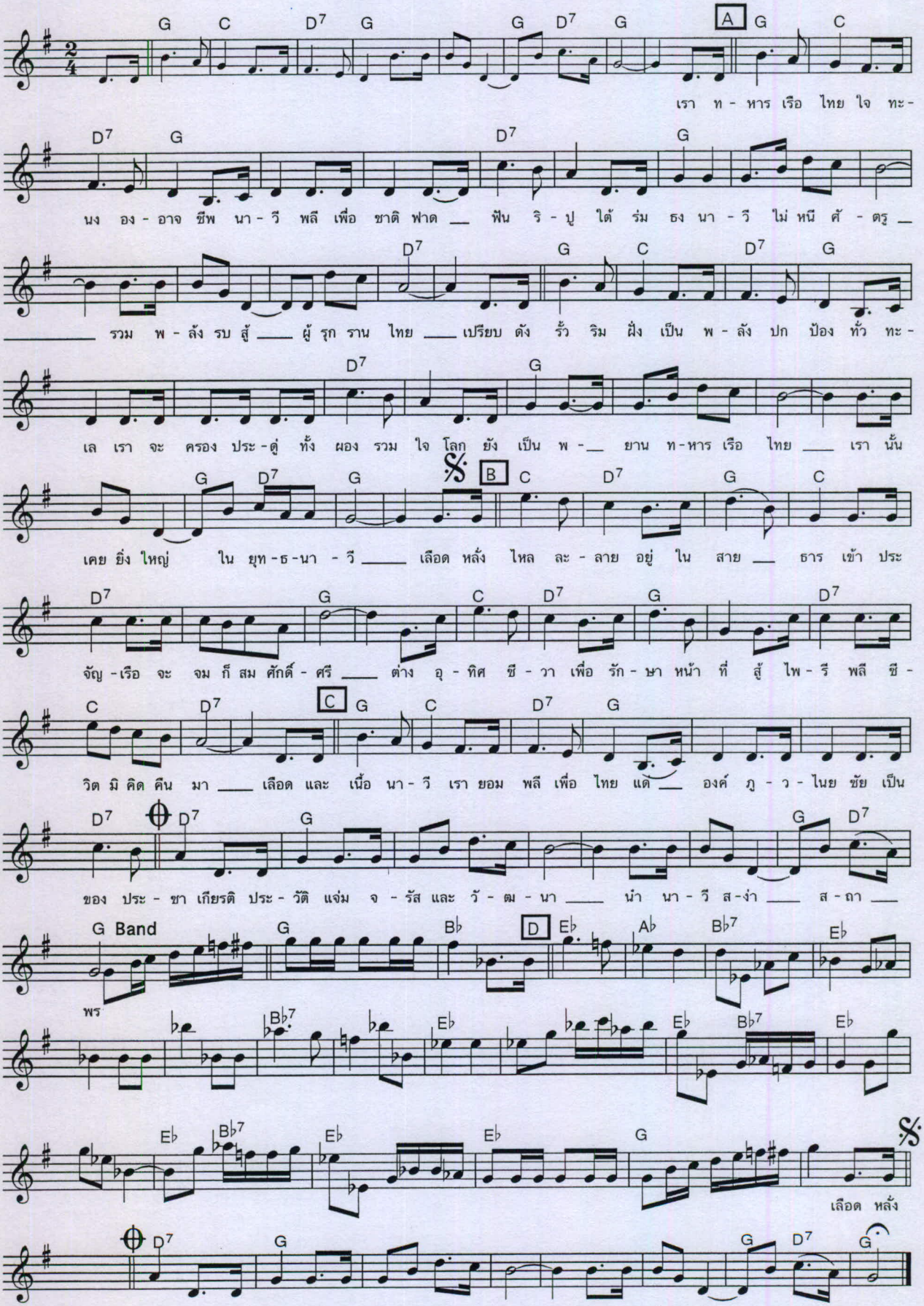

แผนกวิชาการ ตย.ทร.

ถอนสมอ

เนื้อร้อง ธาตรี

ทำนอง เอื้อ สุนทรสนาน

Vocal

Slow

Em Cmaj7 F#m7♭5 B7

อก

A Em Em Am7 Em C B

เอ๋ย ขอ ลา ก่อน เมื่อ เรือ ถอน ส-มอ ขอ วอน ไหว้ กราบ ลา แผ่น ดิน ไทย อยู่

Em Bm7 Em B Em Em Am7

ไหน ใจ ยัง ห่วง หวง ไม่ เลือน แต่ นี้ เช้า เย็น ค่ำ ข้า คง เห็น แต่ น้ำ ฟ้า เป็น

Em C B Em Bm7 Em

เพื่อน จ้อง ดู แต่ ดาว เดือน ไม่ เหมือน ดัง ดวง หน้า ของ เพื่อน ใจ ลอย

𝄋 C G Em C Em7 Am7 G Em7 Am7

เรือ เหนือ ลูก คลื่น ที่ คลั่ง คอย กลืน ชี-วิต ไป ชีพ นี้ เหมือน เส้น ใย ที่

D7 C B7 D Em Em Am7

ภัย ทะ-เล จ้อง ปอง หมาย คลื่น ลม โหม กระ หน่ำ สู้ กับ ฟ้า และ น้ำ มิ ยอม

Em C B Em Bm7 𝄋 Em Band

หน่าย พวก เรา ก็ เป็น ชาย ไม่ ตาย คง ได้ คืน ฟื้น แผ่น ดิน

E Em Em Am7 Em C B

Em Bm7 Em 𝄋 𝄋 Em Em7 D7 C9 E

ลอย ดิน

แผนกวิชาการ ดย.ทร.

แผนกวิชาการ ดย. ทร.

ทะเลไม่เคยหลับ

ผนกวิชาการ ผศ.พร.จปร.สง

Vocal

Waltz

เนื้อร้อง ทำนอง *สง่า อารัมภีร์*

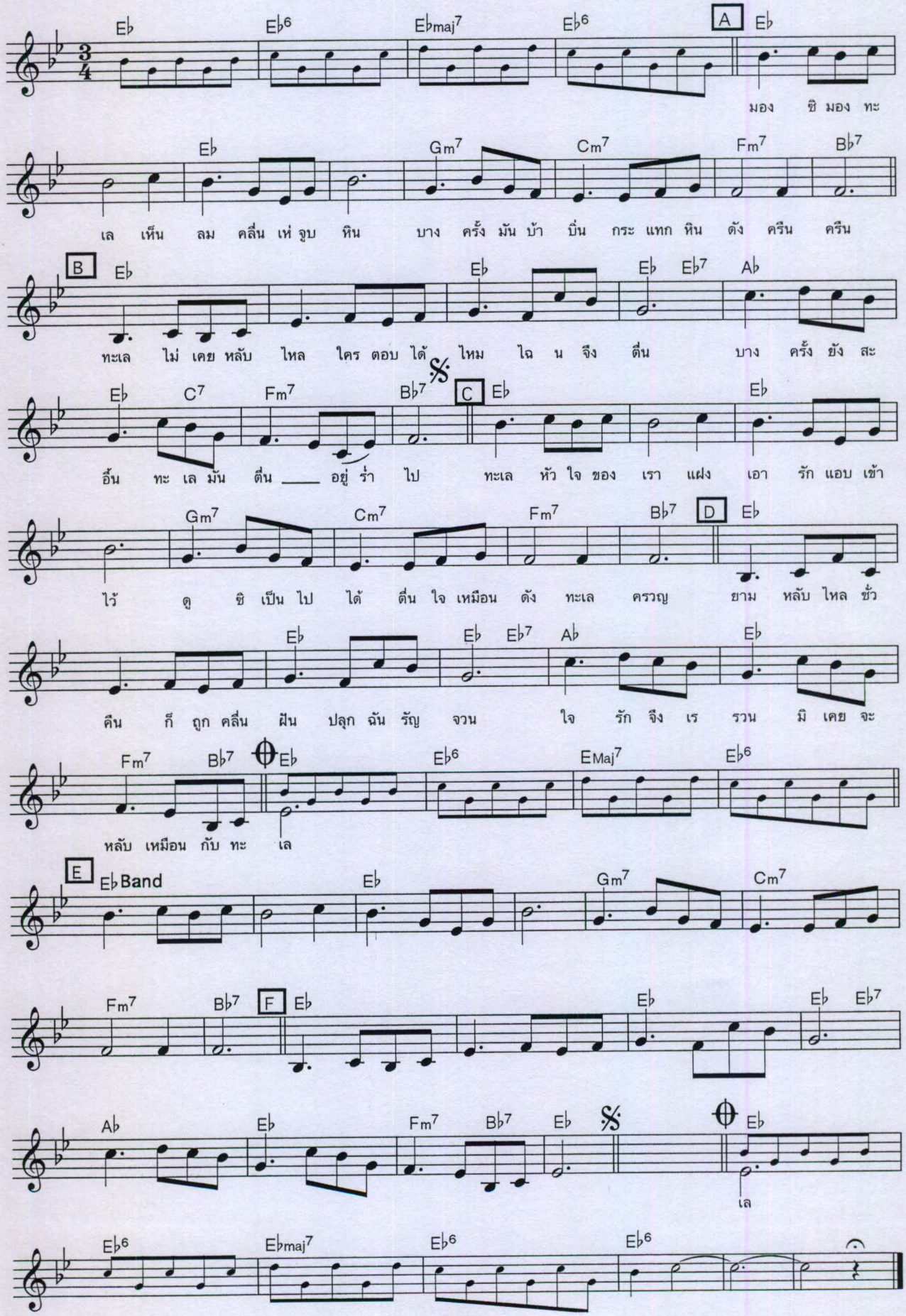

แผนกวิชาการ ดย.ทร.จปร.

นาวีคู่ไทย

เนื้อร้อง น.อ.สำเร็จ นิยมเดช
ทำนอง

Vocal
Slow

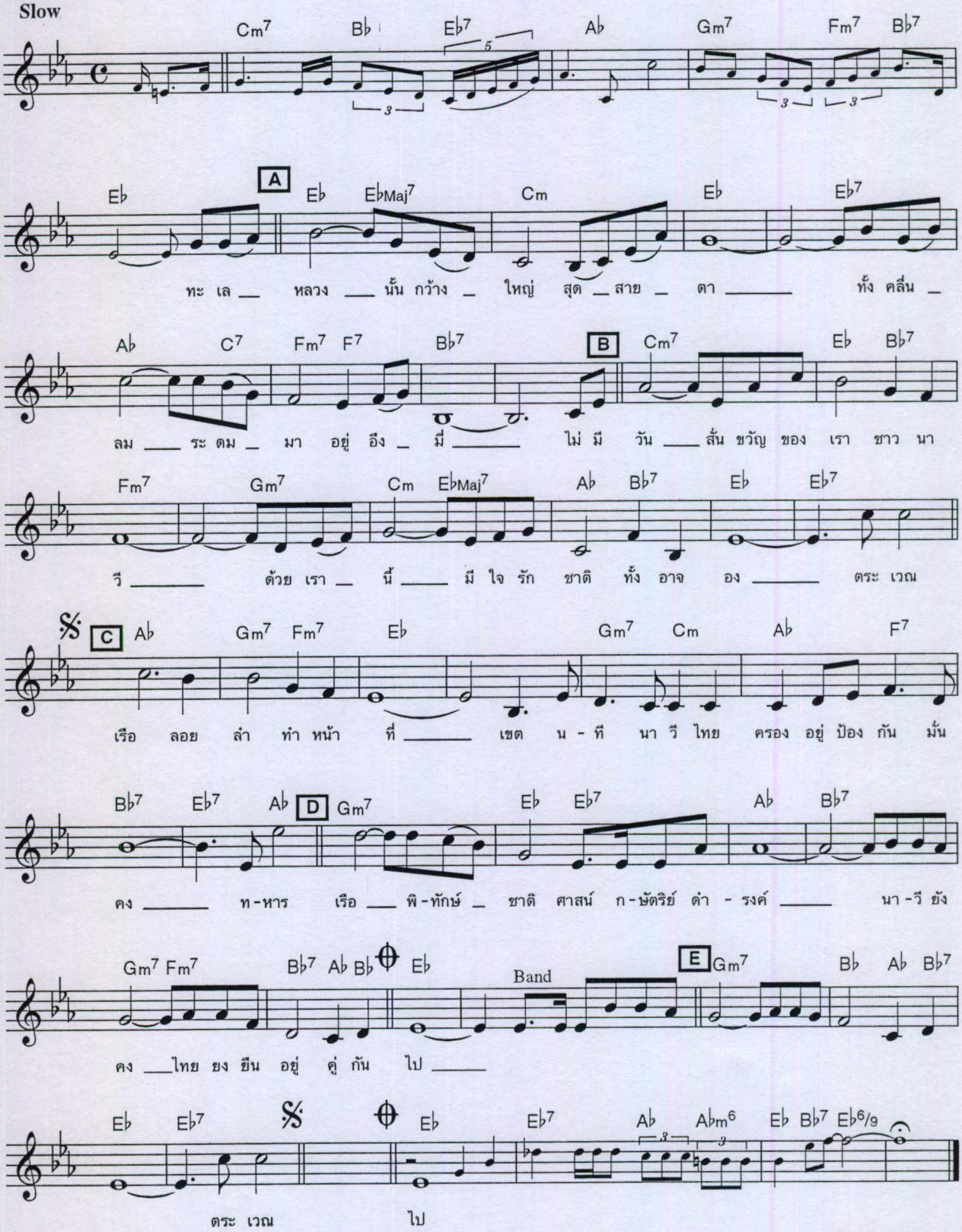

แผนกวิชาการ ดย.ทร.

แผนกวิชาการ ดย.ทร.

เนวีบลู

ผู้แต่ง พยงค์ มุกดา
เรียบเรียง จ.อ.ประสิทธิ์ วีระเดชะ

Vocal
Blues

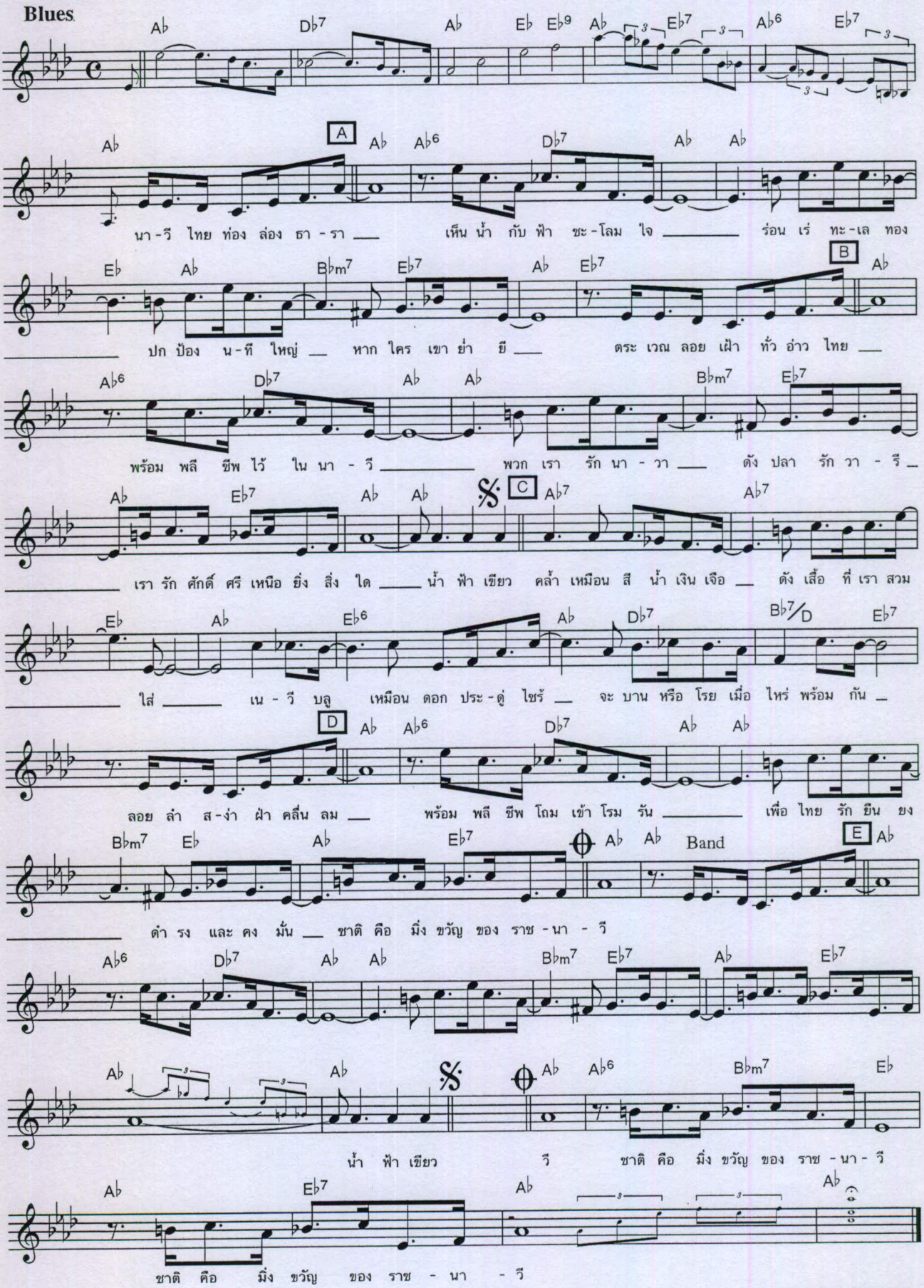

แผนกวิชาการ ดย.ทร.

แผนกวิชาการ ยย.ทร.จปร.

น.ย.หาญศึก

Vocal
March

เนื้อร้อง น.ท. ประสาท กาญจนจิตรา
ทำนอง น.อ. สำเร็จ นิยมเดช

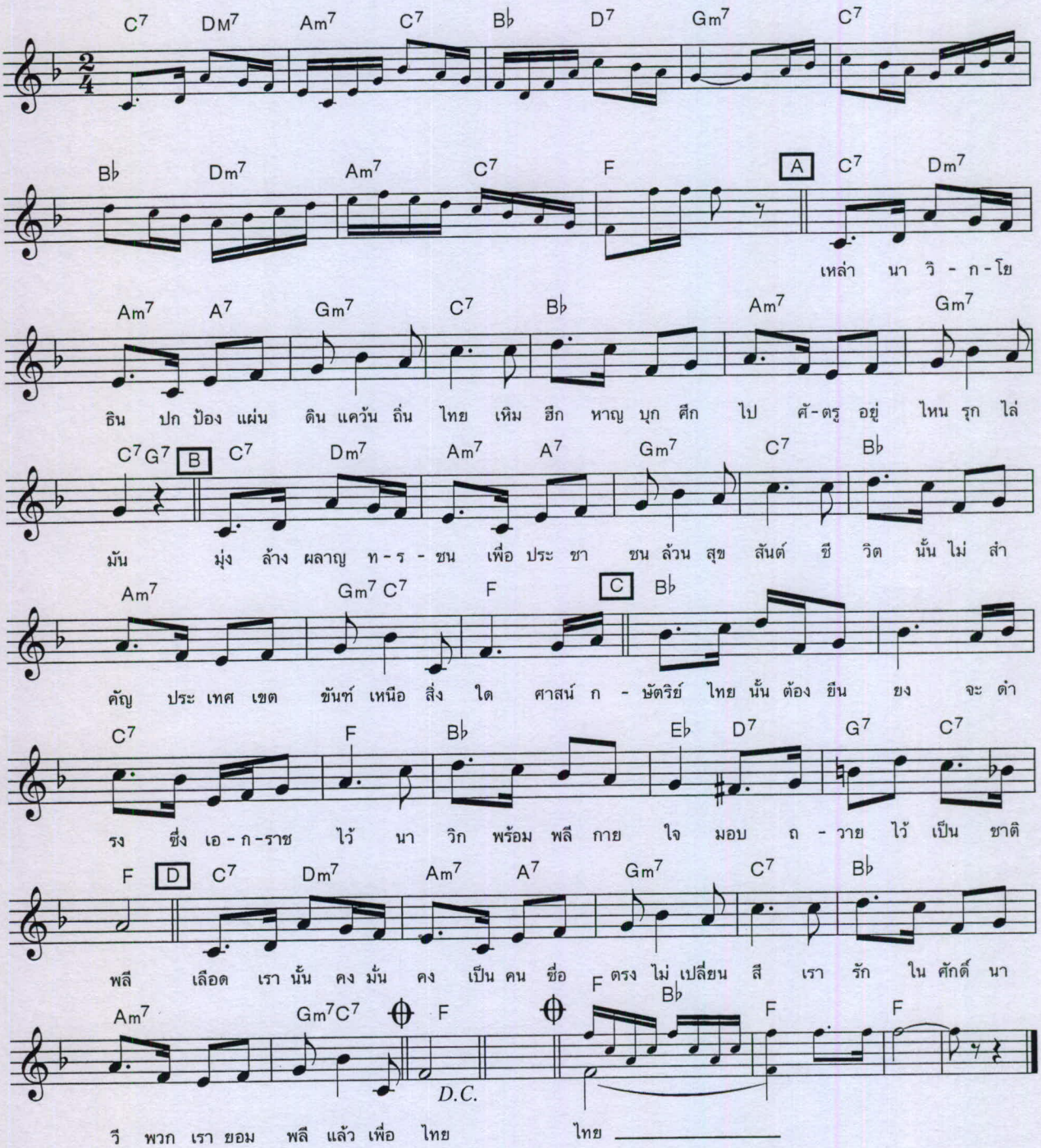

แผนกวิชาการ ดย.ทร.

แผนกวิชาการ ดย.ทร.จันเอม

นาวีครวญ

Vocal

Waltz

เนื้อร้อง/ทำนอง ร.ต. ตระกูล บุญสร้าง

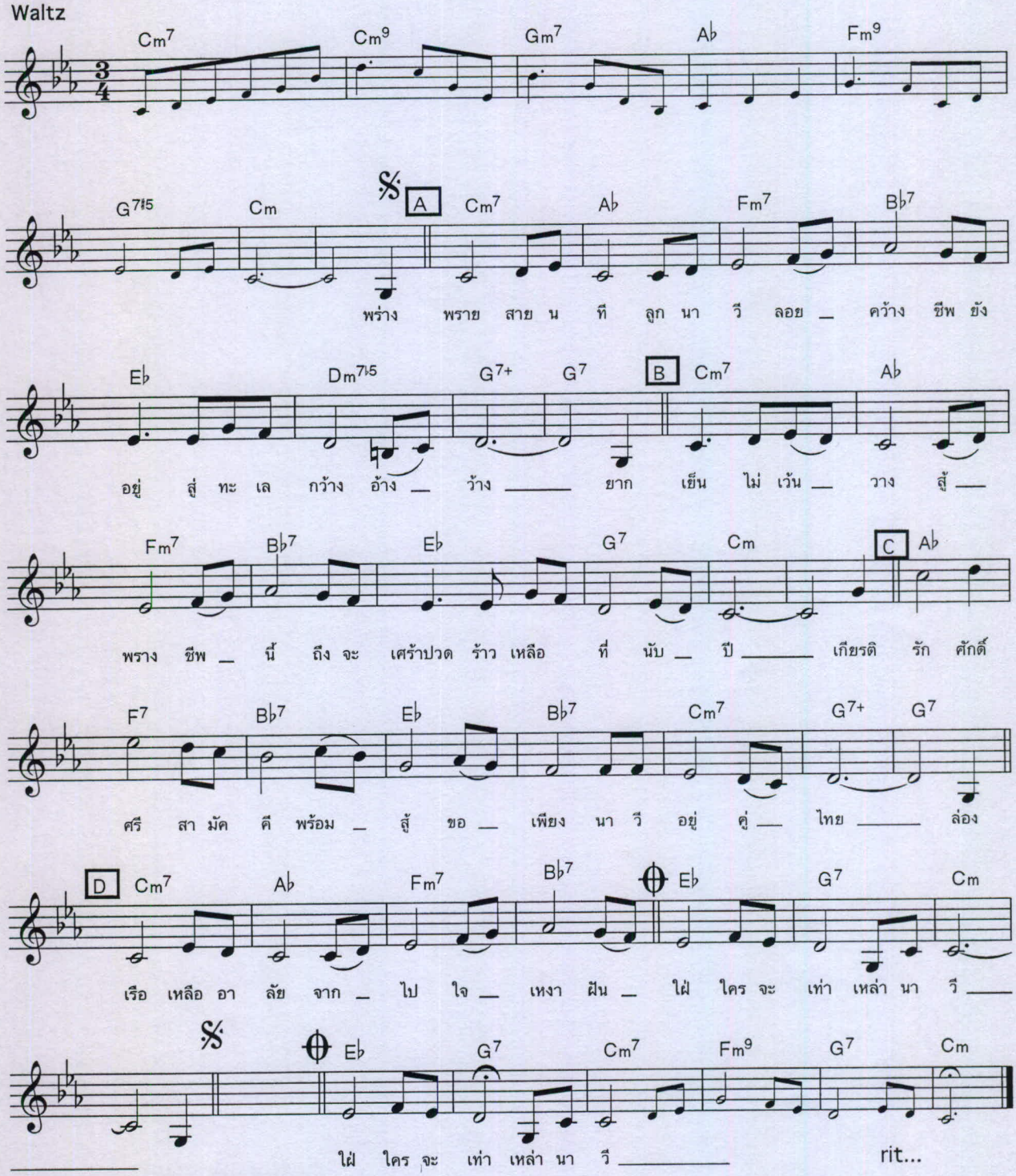

แผนกวิชาการ ดย.ทร

แผนกวิชาการ ดย.ทร.จันทบุรี

มาร์ชนาวิกโยธิน

เนื้อร้อง ร้อยแก้ว รักไทย

ทำนอง มงคล อมาตยกุล

Vocal

March

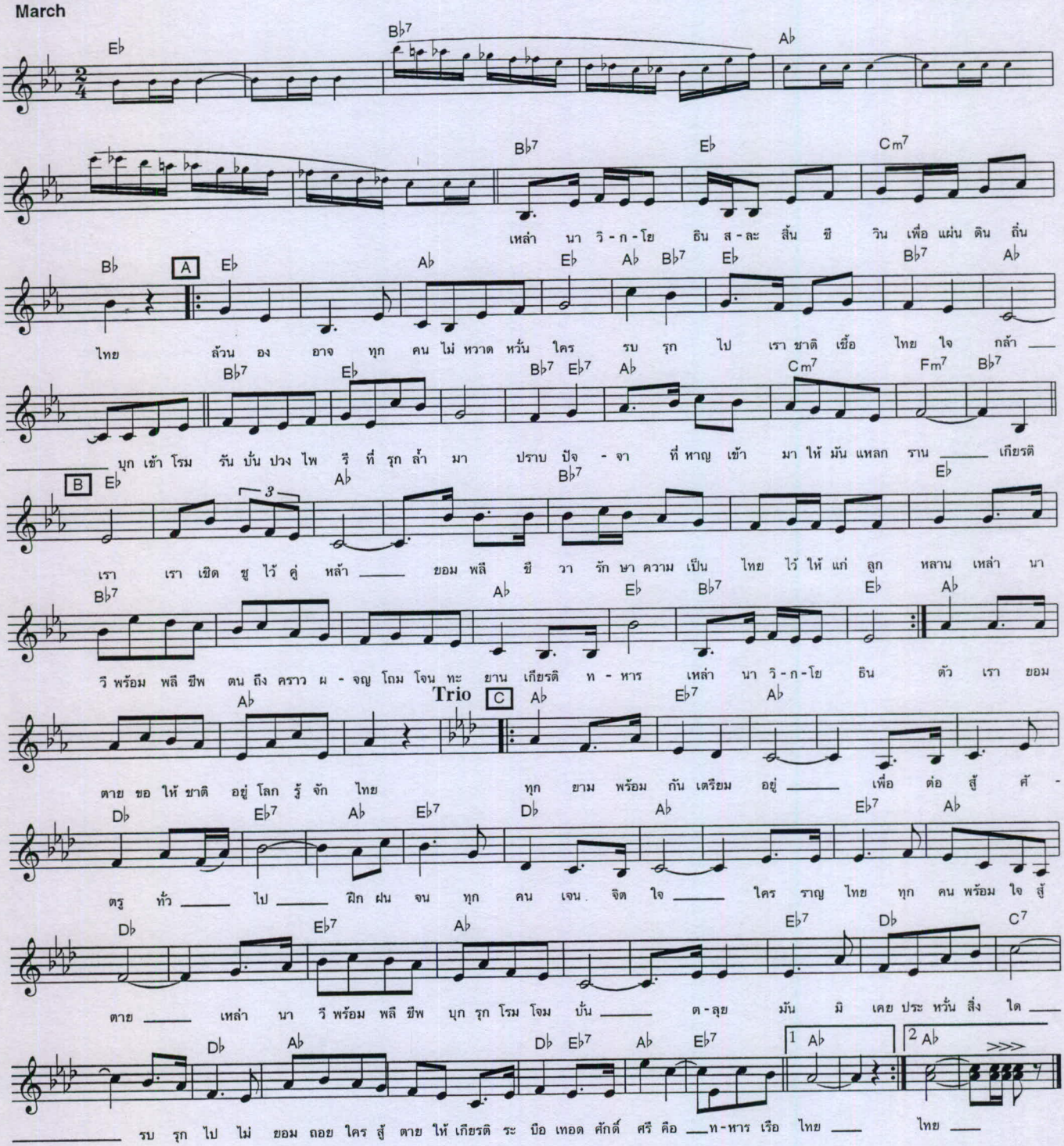

แผนกวิชาการ ดย.ทร.

แผนกวิชาการ ดย.ทร.จฟ.เป

นาวีรำลึก

Vocal

Waltz

เนื้อร้อง/ทำนอง น.อ.สำเร็จ นิยมเดช

Allegretto

F C C C C FB♭C F **A** F C F

พวก เรา ร่วม จิต ใจ ร่วม ให้ คง

F F+ Dm G C C C7 F C7

มั่น ร่วม กัน สร้าง สรรค์ รา - ช-นา วี ____ ร่วม มิตร ร่วม ชี - วัน กัน ตั้ง น้อง

A7 Dm A7 Dm C7 C7 **B** F C FB♭C

พี่ อย่า มี วัน แยก แตก ทำ ลาย ____ ร่วม เหมือน ประ -ดู่ บาน งาม ตระ - การ

F F C C C7 F F A7

สง่า พร้อม กัน พา นา - วี เกียรติ กำ - จาย ____ ถึง คราว เรา พลี ชีพ นี้ ยอม พร้อม วาง

Dm7 G7 C F C F **C** C7 Poco Moto A7 D7

วาย ร่วม ตาย ให้ กับ ชาติ รา - ช-นา - วี ____ เทอด ทูน คุณ ความ ดี ชาว นา - วี ทุก

F7 C7 F F F F A7 Dm C

คน กระ - ทำ บำ -เพ็ญ ตน ผล ดี เด่น เป็น ศักดิ์ ศรี _ กร -ม- หลวง ชุม พร บิ - ดร ชาว นา -

G7 Poco Rit D7 G Tempo C Allegretto **D** F

วี หยั่ง _ ราก _ ฝาก ศักดิ์ ศรี ให้ กับ ท-หาร เรือ ____ วี-ร-ชน เกาะ ช้าง เรา กล่าว

C F C C

อ้าง ____ อย่าง ภูมิ ใจ ____เกียรติ ประ -วัติ เกรียง ไกร นา วิ - ก-โย - ธิน ปราบ ไพ -รี พลี ชี -

แผนกวิชาการ ดย.ทร.

นาวีรำลึก-๒

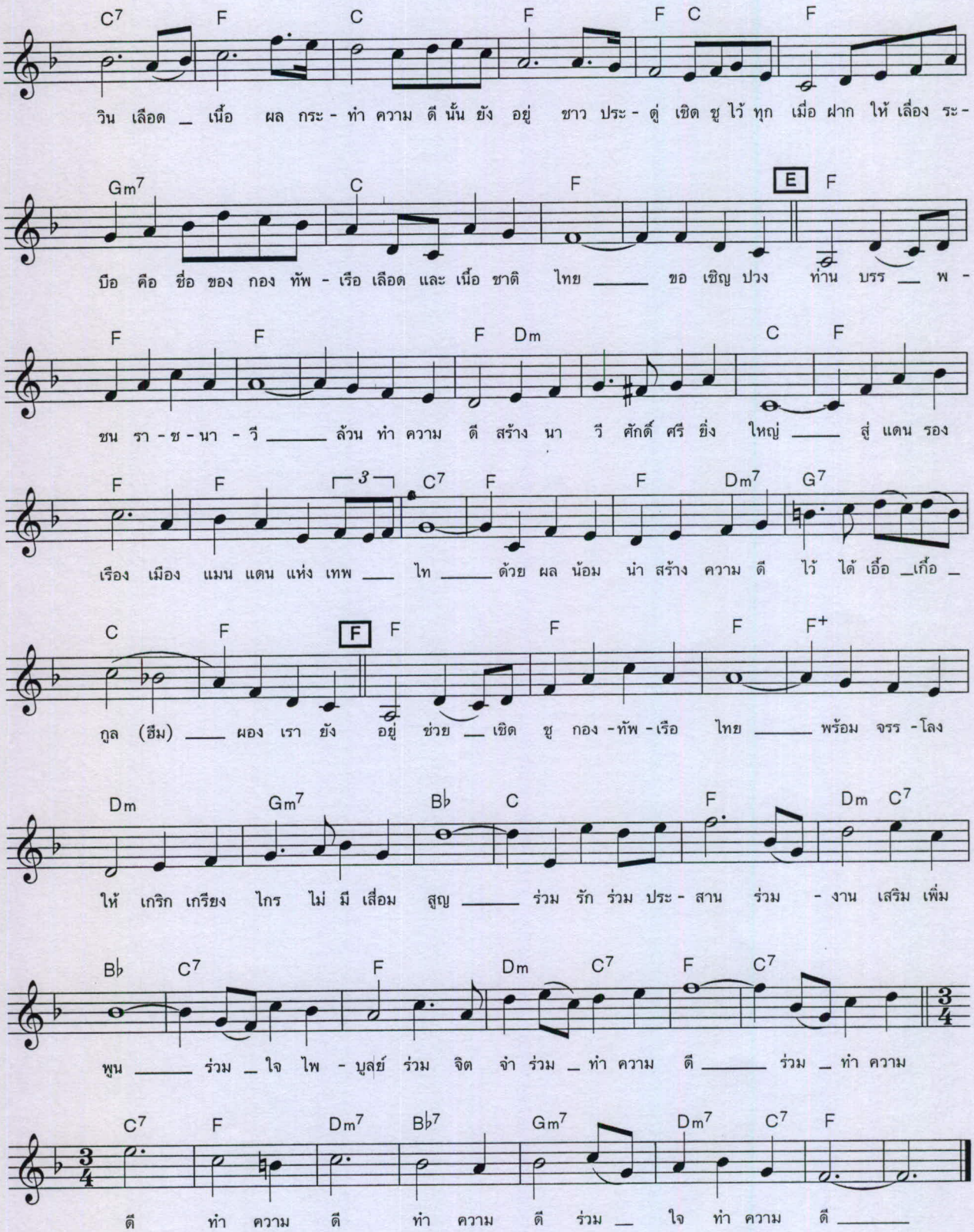
C7 F C F F C F
วิน เลือด _ เนื้อ ผล กระ - ทำ ความ ดี นั้น ยัง อยู่ ชาว ประ - ดู่ เชิด ชู ไว้ ทุก เมื่อ ฝาก ให้ เลื่อง ระ -
Gm7 C F E F
บือ คือ ชื่อ ของ กอง ทัพ - เรือ เลือด และ เนื้อ ชาติ ไทย ____ ขอ เชิญ ปวง ท่าน บรร _ พ -
F F F Dm C F
ชน รา - ช - นา - วี ____ ล้วน ทำ ความ ดี สร้าง นา วี ศักดิ์ ศรี ยิ่ง ใหญ่ ____ สู่ แดน รอง
F F 3 C7 F F Dm7 G7
เรือง เมือง แมน แดน แห่ง เทพ ___ ไท ____ ด้วย ผล น้อม นำ สร้าง ความ ดี ไว้ ได้ เอื้อ _เกื้อ _
C F F F F F+
กูล (ฮึม) ____ ผอง เรา ยัง อยู่ ช่วย _ เชิด ชู กอง -ทัพ -เรือ ไทย ____ พร้อม จรร -โลง
Dm Gm7 B♭ C F Dm C7
ให้ เกริก เกรียง ไกร ไม่ มี เสื่อม สูญ ____ ร่วม รัก ร่วม ประ - สาน ร่วม - งาน เสริม เพิ่ม
B♭ C7 F Dm C7 F C7
พูน ____ ร่วม _ ใจ ไพ - บูลย์ ร่วม จิต จำ ร่วม _ ทำ ความ ดี ____ ร่วม _ ทำ ความ
C7 F Dm7 B♭7 Gm7 Dm7 C7 F
ดี ทำ ความ ดี ทำ ความ ดี ร่วม _ ใจ ทำ ความ ดี ____

แผนกวิชาการ ดย.ทร.จท.ทท.

น้ำทะเล

Vocal

March

เนื้อร้อง
ทำนอง *หลวงวิจิตรวาทการ*

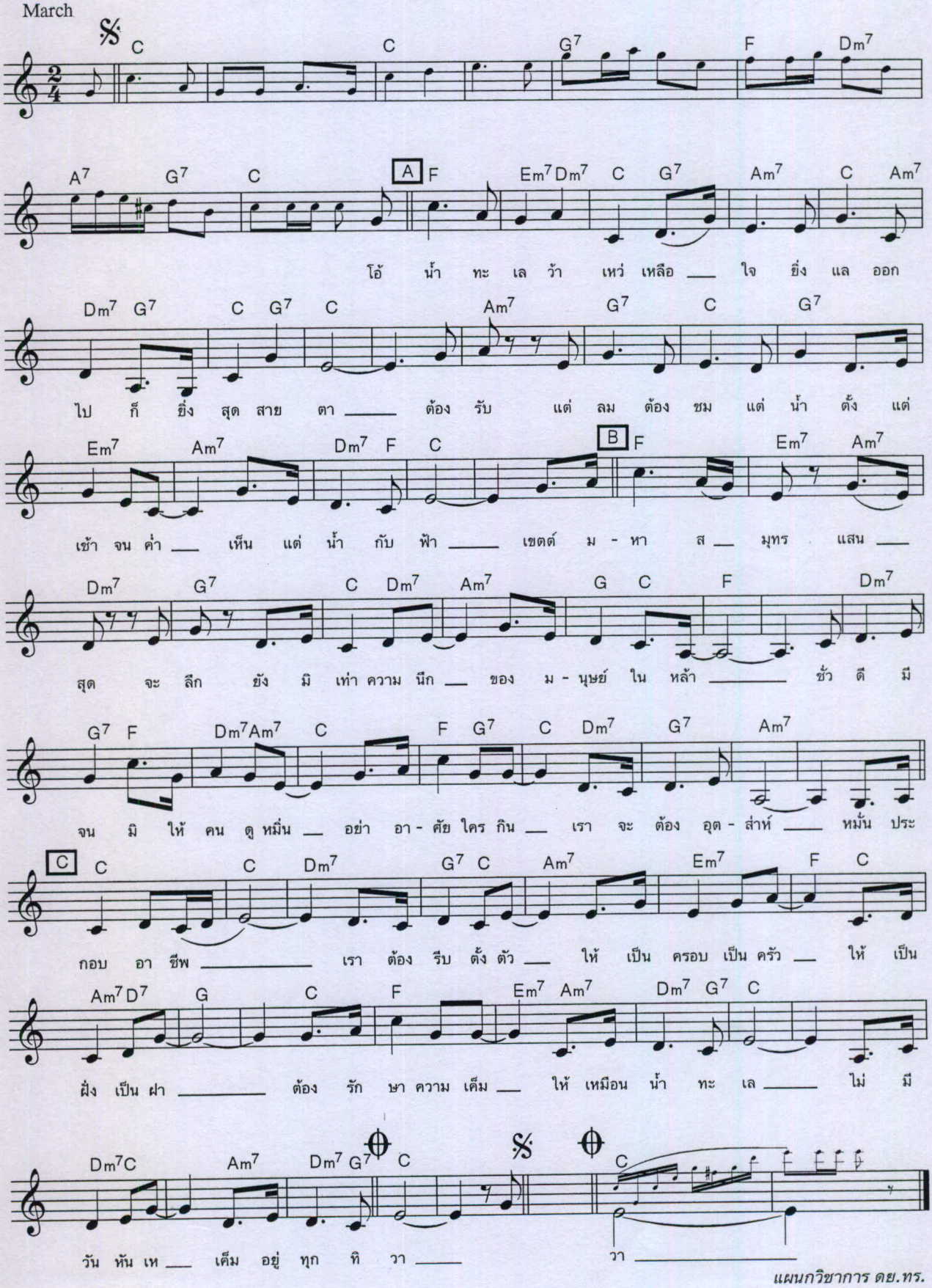

แผนกวิชาการ ดย.ทร.

นาวีลาดตระเวน

แผนกวิชาการ ดย.ทร.อุบลฯ

Vocal

เนื้อร้อง/ทำนอง อสิ สถาพร

Beguine

Fm7 B♭m7 D♭ C7 Fm6

เสียง คลื่น ลม โครม

A Fm Fm6 Cm Fm A♭ E♭7 A♭ Fm7

ครืน ทุก วัน คืน ต-ลอด ปี เลือด ชาว นา - วี ทุก นา ที ไม่ สะ ท้าน ตรวจ ตรา โพย

B♭m Fm D♭ Cm Fm B♭m B Fm

ภัย น่าน น้ำ ไทย เรา นั่น ใจ ไม่ ยอม หวั่น ต่อ อัน ต - ราย น้ำ จรด ริม ขอบ ฟ้า

Fm6 Cm Fm A♭ E♭7 A♭ Fm7

ลิบ ไกล ตา สุด คะ เน ลอย กลาง ทะ - เล ลึก จำ เจ ไม่ หวั่น ไหว ฝ่า คลื่น และ

B♭m Fm D♭ E♭7 A♭ D♭ A♭

ลม แดด ฝน พรม ไม่ หน่าย ขอ ฝาก ตัว ฝาก ใจ มั่น ไว้ แดน คง คา มี ท้อง เรือ เป็น

𝄋 C Fm A♭ D♭ A♭ Fm B♭m C7

บ้าน มี สาย ธาร เป็น เพื่อน มี แสง ดาว เดือน เกลื่อน เยี่ยม เยือน ฟาก ฟ้า ธง พลิ้ว ปลิว สะ -

Fm A♭ Fm B♭m D Fm

บัด เย็น สาย ลม พัด มา จำ ต้อง ห่าง ไกล ตา จาก ลา คู่ ใจ ทัพ รา - ช - นา - วี

Fm6 Cm Fm A♭ E♭7 A♭ Fm

สู้ ไพ - รี ไม่ มี ถอย ยาม ลำ เรือ ลอย สาย ตา คอย จ้อง มอง ภัย เหล่า ชาว นา

B♭m C7 Fm Cm Fm E♭7 A♭ D♭ A♭ Solo Band

วี สู้ พร้อม พลี ใจ ให้ เพื่อ ปก ป้อง ฝั่ง ไทย ไม่ ขอ ไกล ทะ - เล

E Fm Fm6 Cm Fm A♭ E♭7

A♭ Fm B♭m C7 Fm Cm Fm E♭7 A♭D♭ A♭ 𝄋

มี ท้อง เรือ เป็น

A♭ E E♭7 A♭6

เล

แผนกวิชาการ ดย.ทร.

แผนกวิชาการ ดย.ทร.สัตหีบ

พรานทะเล

เนื้อร้อง แก้ว อัจฉริยะกุล
ทำนอง เอื้อ สุนทรสนาน

Vocal
Slow

F C7 F G7 C7 A B F

ชี วิต ที่ คร่ำ กลาง น้ำ เวียน วน

F C7 C7 1 F

ลอย ล่อง กลาง ชล ไม่ พ้น ทน ไป อยู่ กับ เรือ เบื่อ ใจ ผอง พราน ทะ เล เร่ ไป

F C7 F Gm7 C7

อยู่ ห่าง ไกล กลาง สาย ชล มอง น้ำ ตรง หน้า จด ฟ้า ไกล

2 F F C7 F

ทุกข์ ใจ ปาน ใด ไม่ บ่น สู้ แดด ฝน ลำ บาก กาย อยู่ ห่าง ทะ เล นาน

C F A7 Dm

นาน ท้อง เรือ เป็น บ้าน ท้อง ธาร เรือน ตาย สิ้น ชีพ สิ้น ชนม์ เคราะห์ ร้าย

B♭ F C7

ศพ ฝัง โดย ง่าย ฝาก เอา ไว้ ใต้ คง คา เพียง เห็น ริม ฝั่ง สัก ครั้ง ดี

D F C7

ใจ มา บก ที ไร ให้ แสน ปรี ดา ใกล้ แผ่น ดิน เข้า มา

F F C7 F

เหมือน มี วิ มาน ตรง หน้า ปลื้ม หนัก หนา แทบ จูบ ดิน อยู่ ห่าง ทะ เล นาน

F Gm7 C7 F

ดิน

แผนกวิชาการ ดย. ทร.

แผนกวิชาการ ดย.ทร.อบ.ทบ

มาร์ชพลร่มนาวิกโยธิน

Vocal
March

เนื้อร้อง น.อ. สำเร็จ นิยมเดช
ทำนอง

C C C G7 C A C G7

เหล่า พล ร่ม นา - วิ - ก-โย ธิน ล้วน อง อาจ ___ เหิร ผ -

C C7 F C F

งาด ลอย ละ ล่อง ท่อง เว ___ หา ___ หมาย โจม จู่ สู่ แผ่น ดิน ถิ่น พ สุ -

E7 Am F D7 G7 B F

ธา เพื่อ รัก ษา เอ - ก - ราช ของ ชาติ ไทย ___ เหล่า พล ร่ม ชาย หญิง จริง ใจ

C F F B♭ C G G7

มั่น ข-ยัน ฝึก ล้วน เหี้ยม ฮึก หาญ สู้ ศึก ไม่ หวั่น ไหว ___ ชี วิต นี้ พลี เพื่อ

C7 F G C

คง ดำ รง ไทย รบ เอา ชัย ทั่ว แดน ดิน ถิ่น แหลม _ ทอง ___ เหล่า พล

C C G7 C C7

ร่ม นา - วิ - ก-โย ธิน ล้วน มุ่ง มาด ___ ป้อง ปก ชาติ ศาสน์ ก - ษัตริย์ เพื่อ ไทย ___

F C F E7 Am7 F

ผอง ___ ผืน ดิน ไทย คู่ ชาติ ไทย ไทย ครอบ ___ ครอง เพื่อ พี่ น้อง เผ่า ผอง

D7 G D F C F

ไทย ได้ ร่ม เย็น ___ เหล่า พล ร่ม นา - วิ - ก-โย ธิน ทั้ง หญิง ชาย ใน มั่น

F7 B♭ C G G7 C7 A

หมาย ร่วม กัน ปราบ ดับ ยาก เข็ญ ___ สู้ ตราก ตรำ ความ ลำ บาก แม้ ยาก เย็น

G C C

สม ดัง เป็น เสือ พล ร่ม นา - วิ - ก-โย ธิน ___ ธิน ___

แผนกวิชาการ ดย.ทร.

เมื่อประดู่บาน

Vocal

Waltz

เนื้อร้อง ทำนอง
ฉวีวรรณ ดำรงพงศ์และ
น.อ. สำเร็จ นิยมเดช รน.

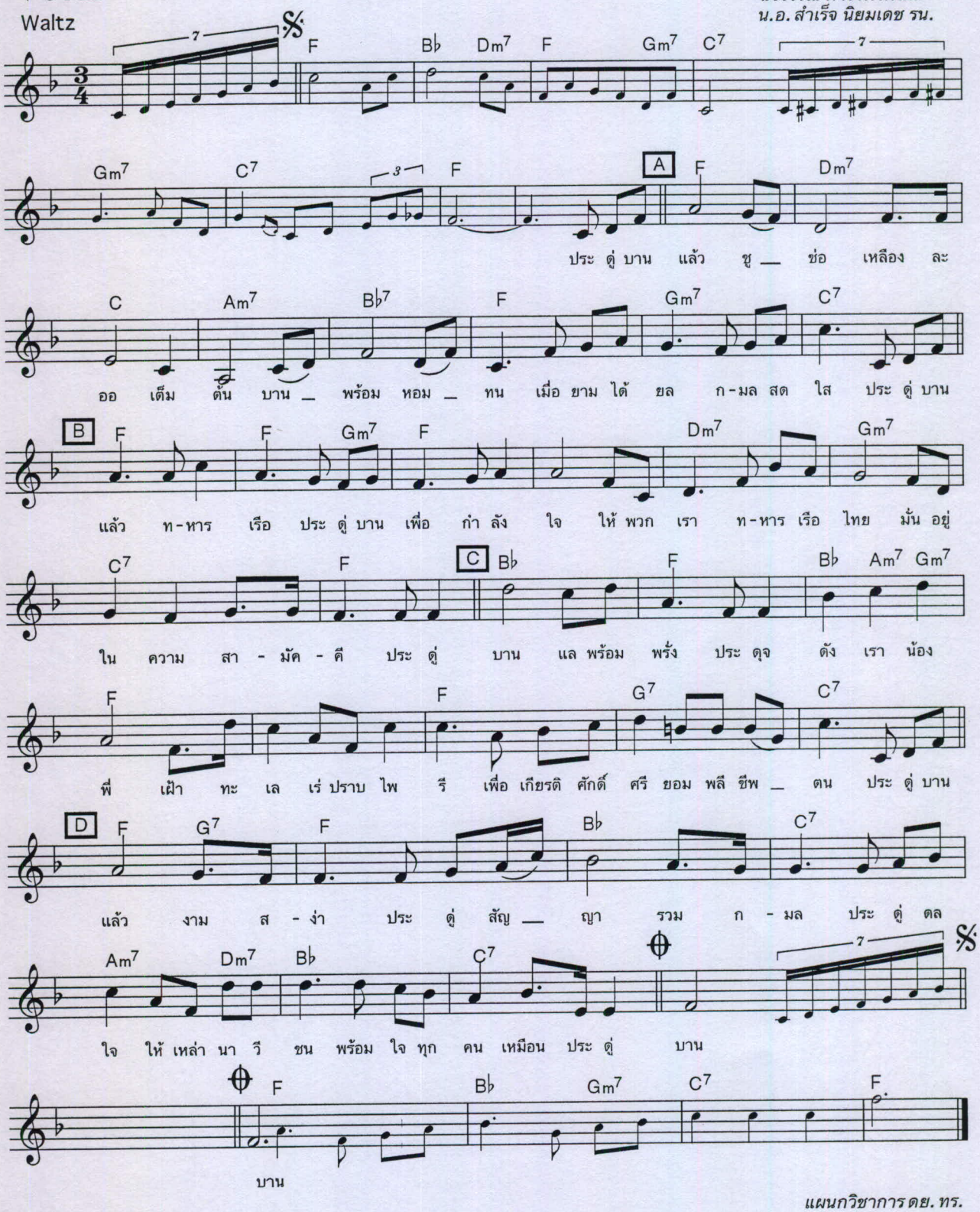

แผนกวิชาการ ดย. ทร.

แผนกวิชาการ ดย.ทร.

มาร์ชราชนาวิกโยธิน

Vocal
March

พระราชนิพนธ์ ร.๙
เนื้อร้อง กรมนาวิกโยธิน

F B♭ Gm C7 C7 F [A] F Fo
รุก รัน ฟัน ฝ่า ใน ธา รา สี

F F Fo C9 C7 C7
คราม สม เป็น ดัง นาม รา - ช - นา - วี ไทย ___ รบ รัน ฟัน ฟาด ไม่ ขลาด หวั่น ไหว ___ มี ศึก มา

C7 Fo F [B] F Fo F F9
ใกล้ ไม่ หวั่น ครั่น คร้าม ริ ปู ___ เรา รา-ช นา - วิ - ก - โย - ธิน ของ ไทย เรา รวม กาย ใจ กัน

B♭ B♭o F F E♭7 D7 G7
ไว้ เชิด ชู ___ เป็น แนว ปรา การ รุก ทาน รบ ผลาญ ต่อ ต้าน พร้อม พรู เข้า ฟาด ฟัน รบ รัน ศั -

C7 F [C] Dm Gm A7 E7 A7
ตรู ขอ สู้ ขาด ใจ ___ เมื่อ เรา เข้า ประ จัญ จะ ผลาญ ให้ สิ้น ไป ยอม พลี ชีพ เพื่อ ชาติ

Dm F B♭m7 G7
ไทย ___ รีบ รุก บุก เข้า ตี ไม่ หนี สู้ เพื่อ ชัย กาย ใจ ชี วิต มอบ เป็น รา - ช

C7 [D] F Fo F F Fo C9
พลี ___ เรา รา - ช - นา วิ - ก - โย - ธิน ของ ไทย ชี วิต ม - ลาย คง ไว้ ศักดิ์ ศรี ___

C7 C7 C7 Fo C7
___ วิญ ญาณ ยืน ยง คู่ ธง นา วี ___ ดำ รง เส - รี ศั - ตรู หลีก ลี้ หนี ไป ___ แม้ ชี วา

[E] F Fo F F9 F B♭ B♭m F
เรา จำ ต้อง สิ้น สูญ ลง แหลม ทอง ยัง คง เป็น ขวัญ คู่ ไทย ___ น. ย. เกรียง ไกร ไว้ ลาย แม้

F E♭7 D7 G7 C7 [1] F [2] F
ตาย ชื่อ ไม่ สูญ ไป ปก ป้อง ไทย ทั้ง กาย และ ใจ ของ ไทย อยู่ คง ___ รุก รัน ฟัน คง ___

แผนกวิชาการ ดย.ทร.

แผนกวิชาการ ตย.ทร.จชม.

ราชนาวี

เนื้อร้องและทำนอง น.อ. ภิญโญ พงษ์สมรวย ร.น.
เรียบเรียง พ.จ.อ. ทองคำ ปราโมทย์

Vocal

March

ff

A B

หนึ่ง พัน ห้า ร้อย ไมล์ ทะ-เล ไทย

มี นา-วี นี้ เฝ้า ___ ข้า ศึก ฮึก เข้า ระ ดม โจม ตี นา - วี นี้ รบ รับ อยู่ ใหญ่ กี่ ตัน ต้อง สู้ กัน ฟาด

ฟัน ให้ รู้ ___ ไม่ ปล่อย ให้ ฝ่าย ศั- ตรู ล้ำ อ- ธิ-ป-ไตย ___หนึ่ง พัน ห้า ร้อย . เหมือน ดอก ประ - ดู่ ชื่อ

C D

ดี นา-วี เมือง ทอง ___เรา ชาติ นัก- รบ เกียรติ ก้อง ___ยาม ศึก เรา ต้อง ชิง ชัย ___เกิด มา ทั้ง ที ไม่ ทุกข์ ก็

สุข ใจ ___ ไม่ ว่า ศึก เสือ เหนือ ใต้ ___ จม มัน ลง ไป ใต้ บา- ดาล เหมือน ดอก ประ ดาล แต่

Trio

E

รบ เรา ไม่ ขลาด รา - ช-นา - วี ชาติ ไทย เรา ใจ ท-หาร _ เรือ กล้า หาญ รา - ช-นา -

วี ต้อง การ เรา ท-หาร เรือ รัก ชาติ รบ ช่วย กัน รบ รั้ว เรา เข้ม แข็ง ___ ทุ่ม ด้วย แรง นัก

รบ อง - อาจ ___ สา-มัค- คี ใน หมู่ ท - หาร เหมือน ญาติ ___ รบ เพื่อ ชาติ _ รา-ช-นา - วี ___

F

_ รา - ช-นา - วี ชาติ ไทย เรา ใจ ท-หาร _ เรือ กล้า หาญ รา - ช-นา - วี ต้อง

การ เรา ท-หาร เรือ รัก ชาติ รบ ช่วย กัน รบ รั้ว เรา เข้ม แข็ง ___ ทุ่ม ด้วย แรง นัก รบ อง -

อาจ ___ สา-มัค- คี ใน หมู่ ท - หาร เหมือน ญาติ ___ รบ เพื่อ ชาติ _ รา-ช-นา - วี ___

แผนกวิชาการ ตย.ทร.

แผนกวิชาการ พล.ร.ต.สุขี.ฯ

รำวง ร่วมเครือนาวี

Vocal
Rumvong

เนื้อร้อง ทำนอง *พล.ร.ต. สำราญ เรืองภูงา*

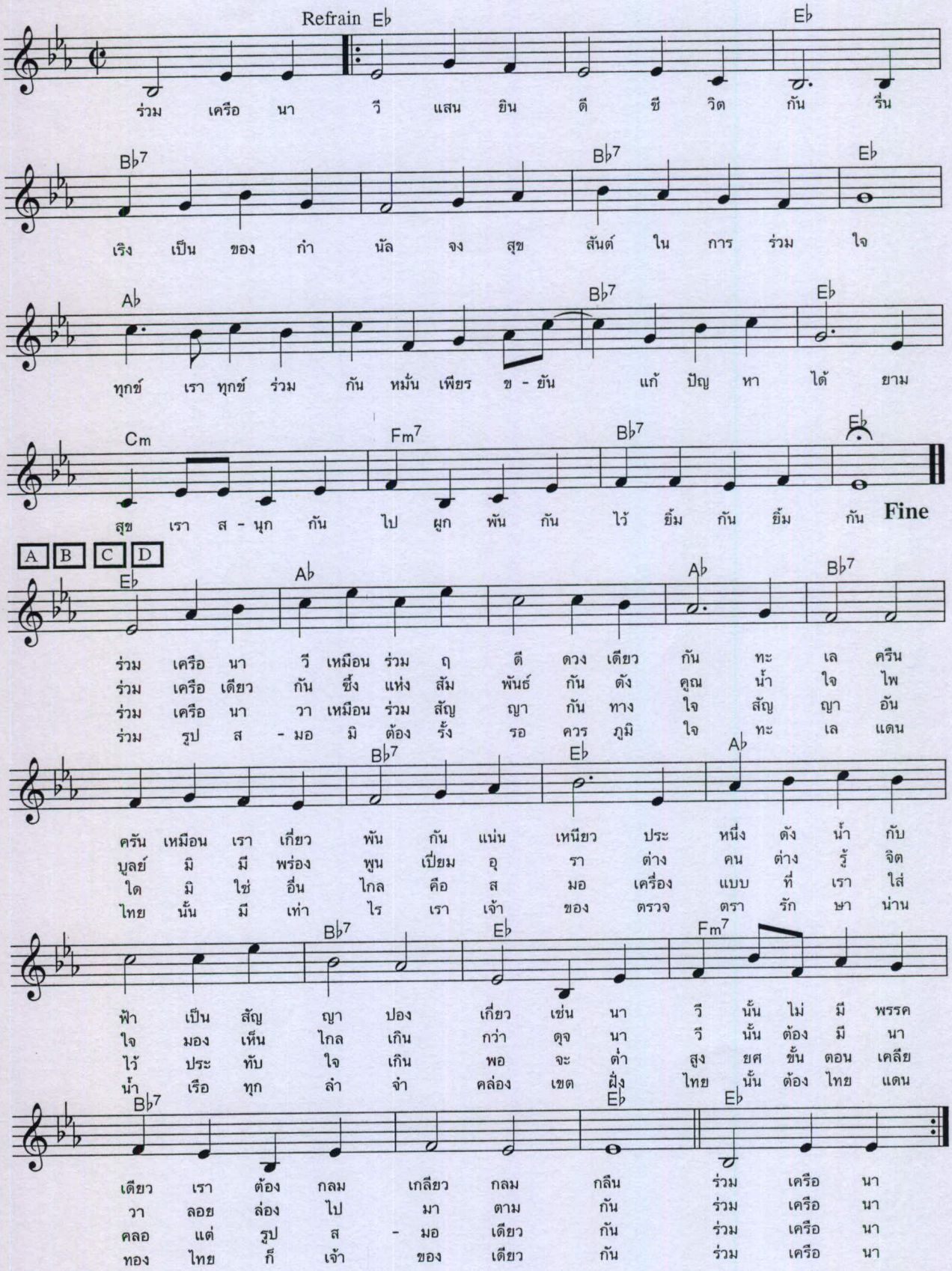

แผนกวิชาการ ดย.ทร.

แผนกวิชาการ ดย.ทร.จัน.ฝ

รัก

ทำนอง พระราชนิพนธ์ร.๙
เนื้อร้อง สมเด็จพระเทพรัตนราชสุดาฯ
เรียบเรียง แมนรัตน์ ศรีกรานนท์

Vocal
Waltz

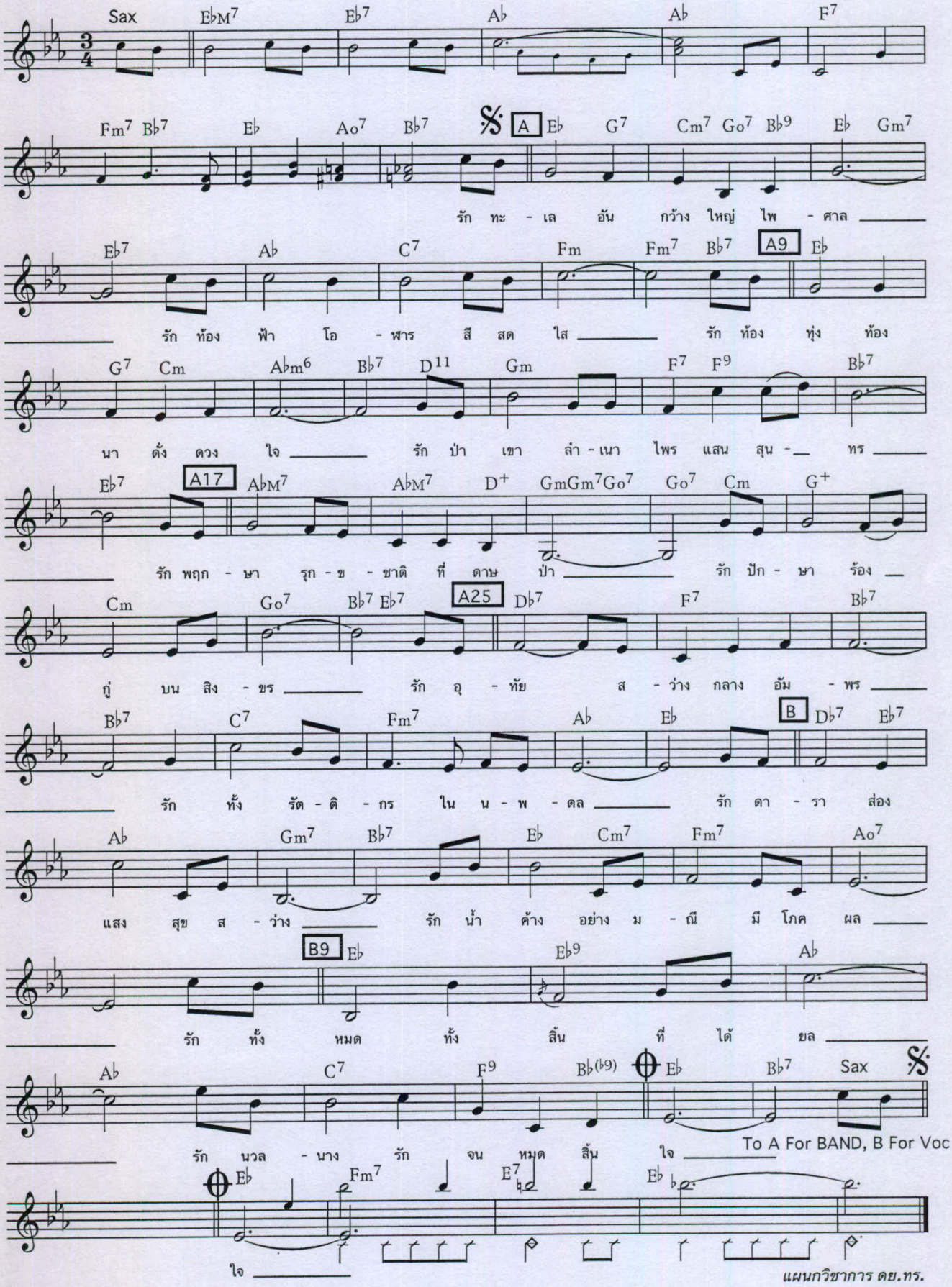

แผนกวิชาการ ดย.ทร.

รำวงชาวทะเล

แผนกวิชาการ ดย.ทร.จพ.ทร

Vocal

Rumvong

เนื้อร้อง/ทำนอง หม่อมเจ้าจักรพันธ์เพ็ญศิริ จักรพันธ์

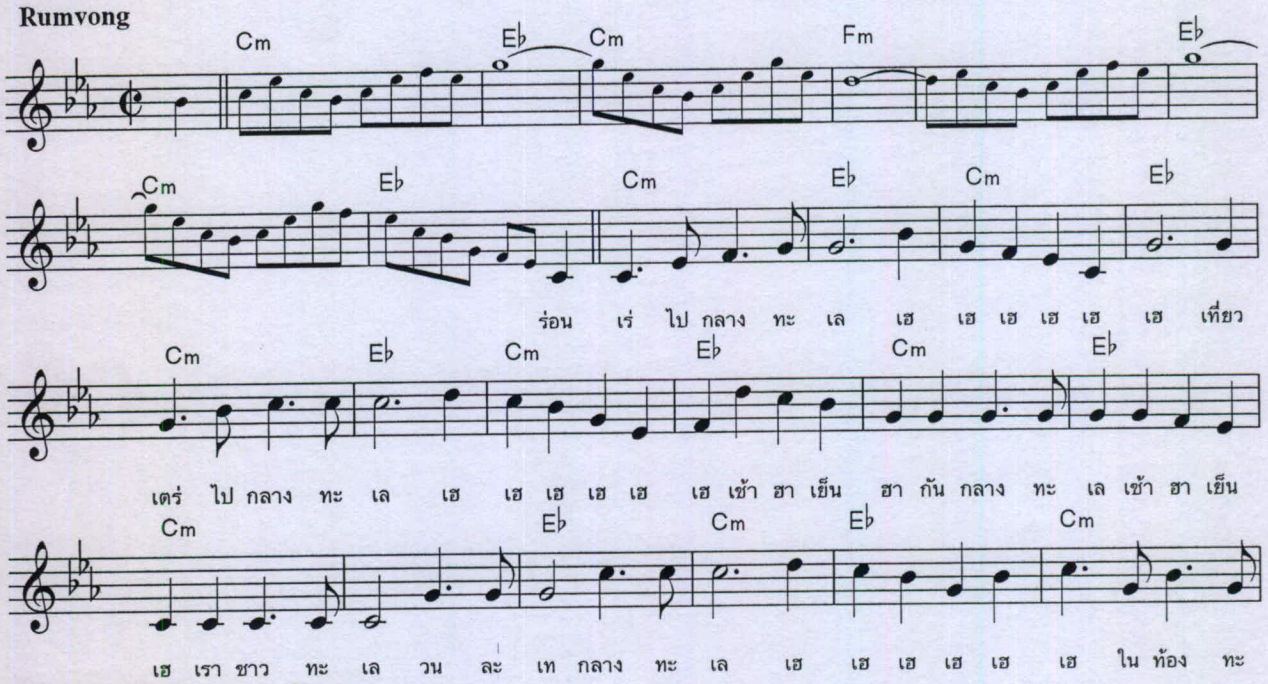

A B C D E F G H

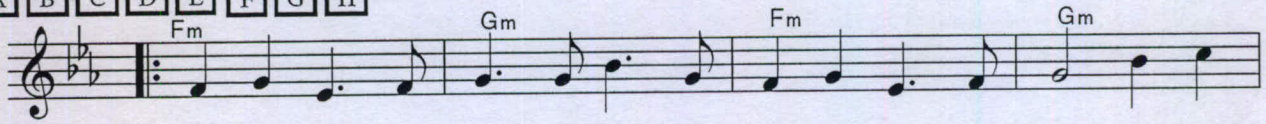

เล ล้วน สัตว์ ปู ปลา (ใน ท้อง ทะ เล ล้วน สัตว์ ปู ปลา) เที่ยว เสาะ
เล ว้า เหว่ จริง จริง (ชี วิต ทะ เล ว้า เหว่ จริง จริง) ขาด ผู้
เรือ ฉัน เบื่อ จริง จริง (ชี - วิต ชาว เรือ ฉัน เบื่อ จริง จริง) เกิด เป็น
มี เหงา นี่ กระ - ไร (ผู้ หญิง ไม่ มี เหงา นี่ ก - ไร) วิ - นิจ
ชาย ฉัน หน่าย จริง จริง (นิ สัย ผู้ ชาย ฉัน หน่าย จริง จริง) หลอก ผู้
มา น้อง ว่า ไม่ ดี (ไป หา กิน มา น้อง ว่า ไม่ ดี) ว่า พี่
ลา นึก ว่า เศร้า ใจ (ทุก ครั้ง อำ ลา นึก ว่า เศร้า ใจ) กลับ สด
จริง ล้วน คู่ ทำ กิน (อัน แท้ ที่ จริง ล้วน คู่ ทำ กิน) เสาะ ทรัพย์

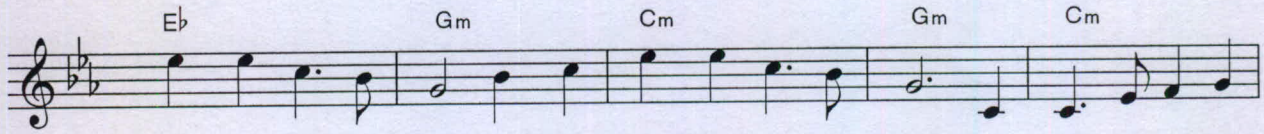

หา หา กัน ทุก ถิ่น (เที่ยว เสาะ หา หา กัน ทุก ถิ่น) ทะ เล ทำ เล ทรัพย์
หญิง ไว้ อิง แนบ ข้าง (ขาด ผู้ หญิง ไว้ อิง แนบ ข้าง) ทะ เล ทำ เล อ้าง
หญิง เขา ทิ้ง ไป ได้ (เกิด เป็น หญิง เขา ทิ้ง ไป ได้) ร่อน เร่ ทะ เล ทิศ
ฉัย ____ ดู ซิ เล่า (วิ นิจ ฉัย ____ ดู ซิ เล่า) ทะ เล ทำ เล หงอย
หญิง เหมือน ลิง หลอก เจ้า (หลอก ผู้ หญิง เหมือน ลิง หลอก เจ้า) พูด พร่ำ ว่า ดำ เป็น
หนี ไป มี คู่ ใหม่ (ว่า พี่ หนี ไป มี คู่ ใหม่) ทะ เล ทำ เล น้ำ
ใส หัว ใจ กระ หยิ่ม (กลับ สด ใส หัว ใจ กระ หยิ่ม) เก่า เก่า คง เป็น ส -
สิน หา กิน กัน เข้า (เสาะ ทรัพย์ สิน หา กิน กัน เข้า) อยู่ บก ทะ เล ไม่

แผนกวิชาการ ดย.ทร.

แผนกวิชาการ ดย.ทร.ธนบุรี

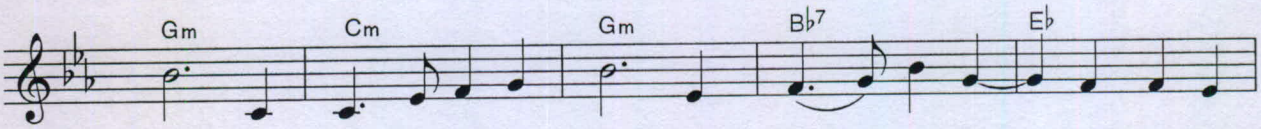

สิน เต่า กระ ปู ปลา แร่ หิน ออก ไป ___ หา กิน ไป กัน ทั่ว
ว้าง หงุด หงิด อับ จน หม่น หมาง ไม่ มี ___ น้อง นาง มา ควง เคียง
ไหน หวั่น จิต พะ - วง สง สัย ที่ จริง มา ทิ้ง ไป คง มี คน
เหงา เจอะ ใหม่ คง ได้ แก้ เหงา ไม่ เจอ เสีย แล้ว เรา กลับมา เจอ คน
ขาว หลบ หลีก ปลีก ตัว ตาม สาว ผู้ ชาย ลูก ไม้ พราว พอ ไป ไกล
ใส ใหม่ ใหม่ มี ดี ที่ ไหน เตร่ จน ___ หนาว ใจ กลับมา เจอ คน
นิม ใหม่ กว่า หน้า ตา จุ๋ม จิ๋ม เร่ เรือ จน เหลือ ซิม กลับมา ทำ กรุ้ม
เหงา ใหม่ ใหม่ ก็ เป็น ของ เขา เก่า เป็น ___ ของ เรา เรา ไทย ใหม่

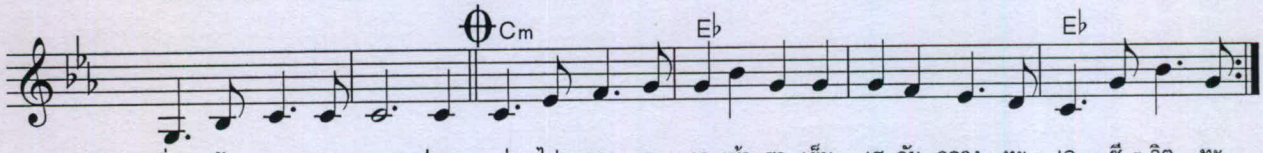

ถิ่น ยัง กลาง ทะ เล ร่อน เร่ ไป กลาง ทะ เล เช้า ฮา เย็น เฮ กัน กลาง ทะ เล ชี - วิต ทะ
ข้าง อยู่ กลาง ทะ เล ร่อน เร่ ไป กลาง ทะ เล เช้า ฮา เย็น เฮ กัน กลาง ทะ เล ชี - วิต ชาว
ใหม่ อยู่ กลาง ทะ เล ร่อน เร่ ไป กลาง ทะ เล เช้า ฮา เย็น เฮ กัน กลาง ทะ เล ผู้ หญิง ไม่
เก่า ที่ ริม ทะ เล ร่อน เร่ ไป กลาง ทะ เล เช้า ฮา เย็น เฮ กัน กลาง ทะ เล นิ - สัย ผู้
อ่าว ก็ คง เก เร ร่อน เร่ ไป กลาง ทะ เล เช้า ฮา เย็น เฮ กัน กลาง ทะ เล ไป หา กิน
เก่า จำ เจ จำ เจ ร่อน เร่ ไป กลาง ทะ เล เช้า ฮา เย็น เฮ กัน กลาง ทะ เล ทุก ครั้ง อำ
กรึ่ม โม เม โม เม ร่อน เร่ ไป กลาง ทะ เล เช้า ฮา เย็น เฮ กัน กลาง ทะ เล อัน แท้ ที่
เก่า เราก็ ชาว ทะ เล ร่อน

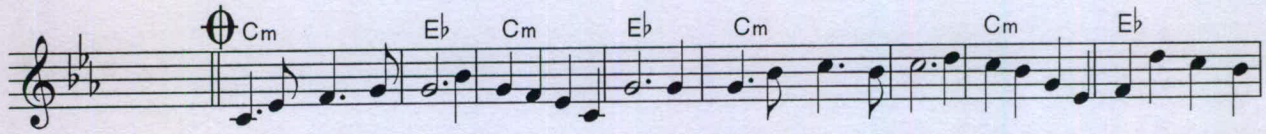

เร่ ไป กลาง ทะ เล เฮ เฮ เฮ เฮ เฮ เฮ เที่ยว เตร่ ไป กลาง ทะ เล เฮ เฮ เฮ เฮ เฮ เฮ เช้า ฮา เย็น

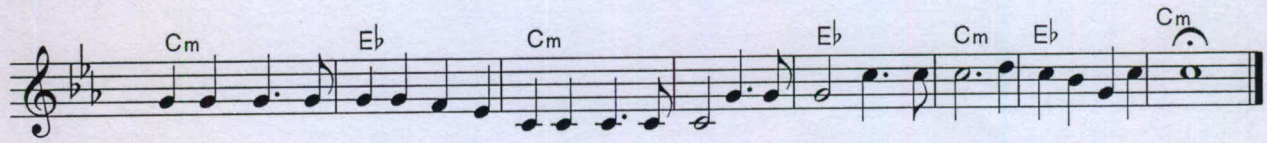

ฮา กัน กลาง ทะ เล เช้า ฮา เย็น เฮ เรา ชาว ทะ เล วน ละ เท กลาง ทะ เล เฮ เฮ เฮ เฮ เฮ เฮ

รำวงลอยเรือ

Vocal
Rumvong

เนื้อร้อง แก้ว อัจฉริยะกุล
ทำนอง เอื้อ สุนทรสนาน

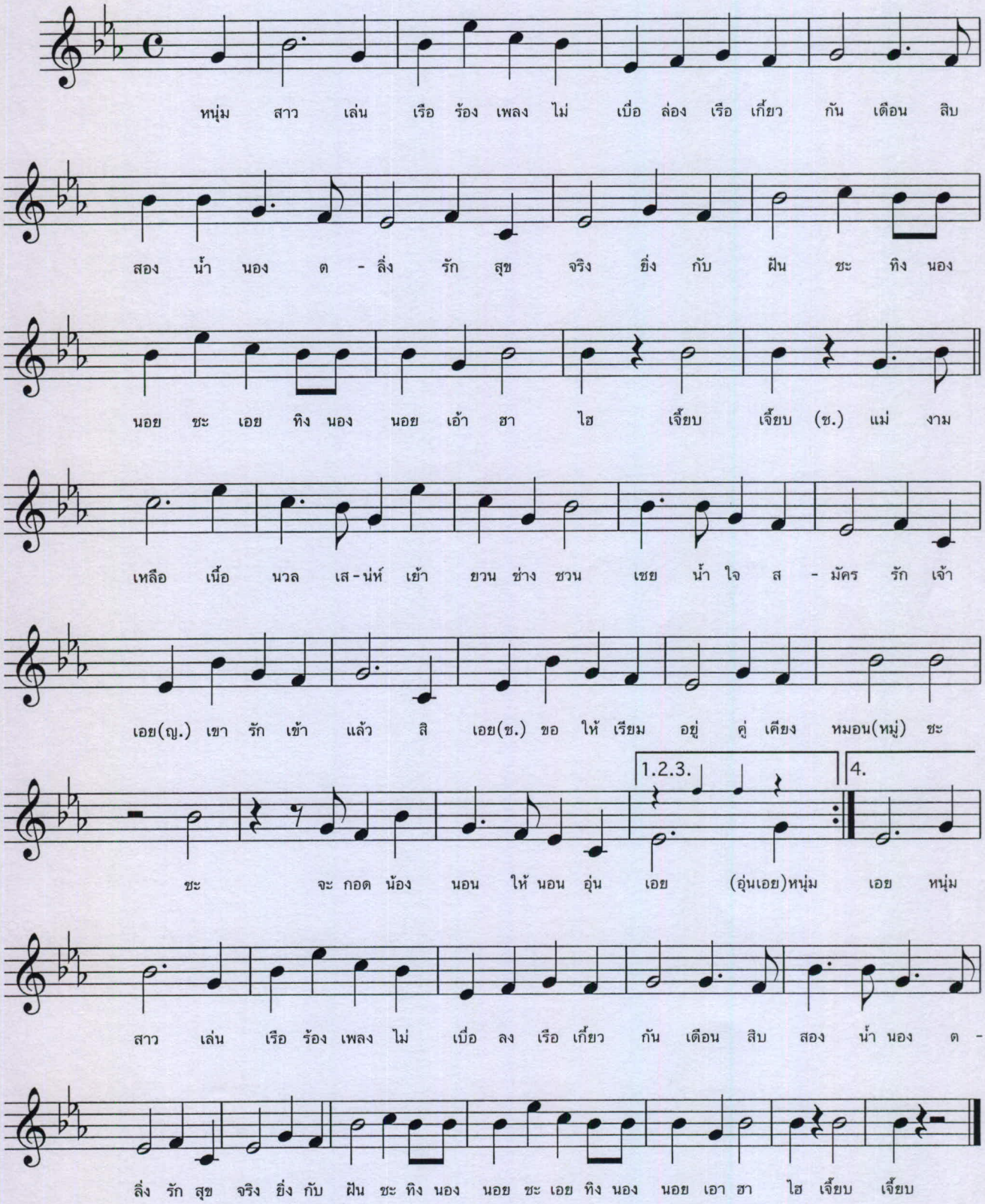

แผนกวิชาการ ดย.ทร.

แผนกวิชาการ ดย.ทร.จันทบุรี

ลูกทะเล

Vocal

March

เนื้อร้อง โรงเรียนนายเรือ

ทำนอง เพลงมาร์ชของเยอรมัน

F | F

C7 | F | A F

ลูก ทะ เล เริง

ราช - นา -

F | F | C7 | F

ใจ จะ ออก ไป ทะ เล มา ฮา เฮ กับ เรา ด้วย ช่วย อวย พร

วี ของ เรา ยัง มี อยู่ จะ เชิด ชู ชาว ไทย ไม่ ให้ น้อย หน้า

F | F | F

เรา จะ ไป สัง หาร พวก ที่ มา ราญ รอน เมือง บิ -

ธง เรือ รบ ของ ไทย จะ ไม่ มี ใคร กล้า ประ - มาท

C7 | F | C7 | B C

ดร มาร - ดา นั้น หน้า ที่ เรา ขอ ลา ต่อ

หน้า ชาว ไทย น้ำ ใจ ทะ เล

F | C7 | F | A7b9 | Dm | Bb | A7 | Dm

พ่อ แม่ และ ญาติ มิตร ชิด หน้า ลา แล้ว แก้ว ตา

Gm7 | C7 | F | Bb | F | D7 | Gm7 | C7 | F

ลา แล้ว แก้ว ตา พี่ อยู่ จง ดี ฝ่า คลื่น

C7 | C7 Band F | C | Gm7 | C | C7 | F | Band

ฝืน ลม ฝ่า คลื่น ฝืน ลม

F | C7 | F | C7 | F | C7

ฝ่า คลื่น ฝืน ลม จม มัน ลง ทะ

F | F | C7 | 1 F | C7 | 2 F | C7 | F | C7 | F

เล จม ลง ทะ เล เมื่อ เล เพื่อ ไทย

แผนกวิชาการ ดย.ทร.

เลือดนาวี

Vocal

March

เนื้อร้อง สกนธ์มิตรานนท์

ทำนอง นารถ ถาวรบุตร

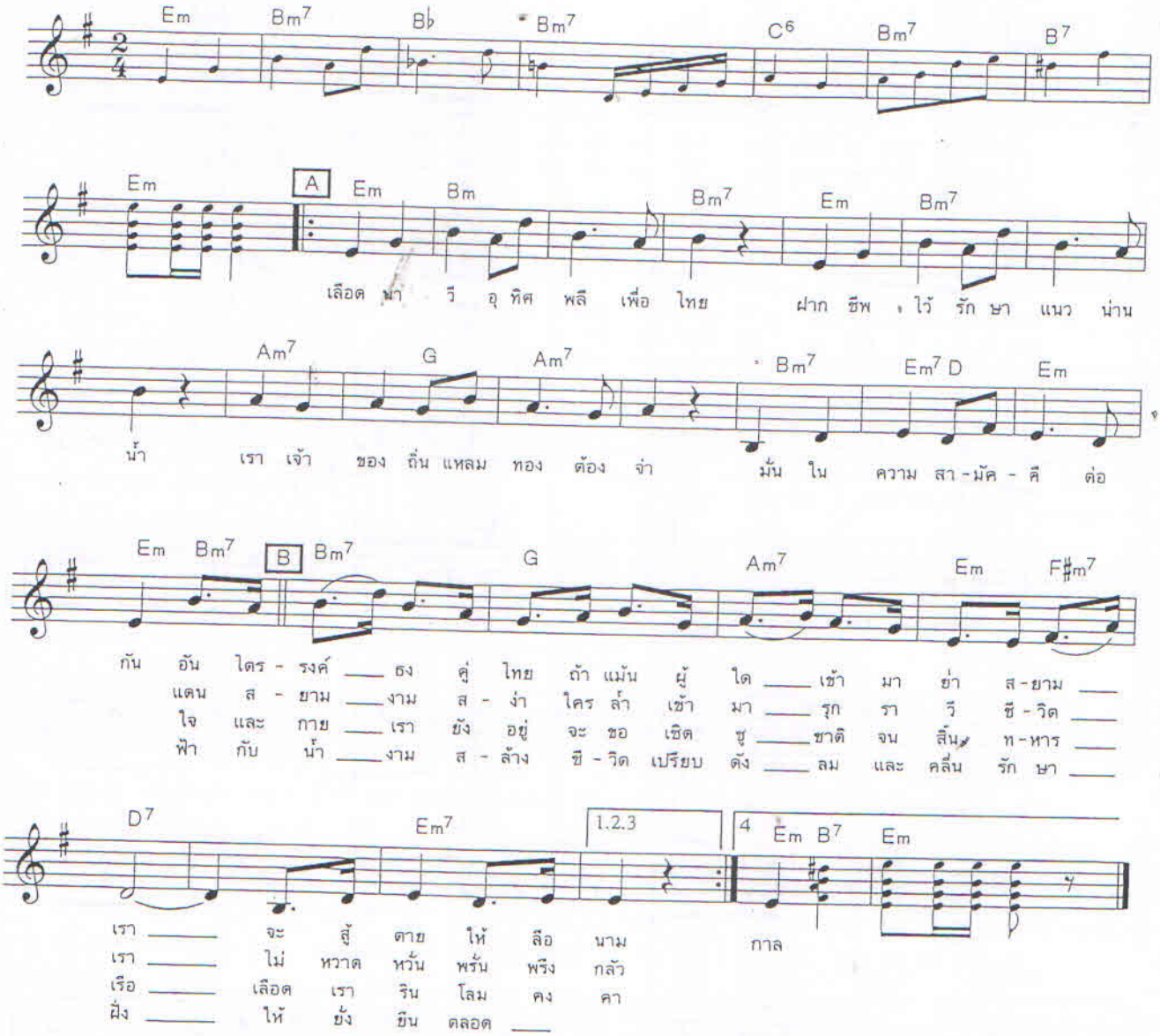

แผนกวิชาการ ดย.ทร.

แผนกวิชาการ ดย.ทร.ฐท.กรม

แผนกวิชาการ ผท.ทร.จันเม

ลาสาวแม่กลอง

Vocal

S.Bolero

ผู้แต่ง เกษม สุวรรณเมนะ

Em7 B7 Em D7 G G

A B G Am7 D7 Gm Em7 D7 Am7

สิ้น แสง ดาว ดุ เหว่า เร่า ร้อง จาก สุม ทุม ลุ่ม น้ำ แม่ กลอง พี่ จำ จาก น้อง คน
รา - ช - การ ท - หาร เรียก ใช้ ลูก น้ำ เค็ม โอ้ ทัพ เรือ ไทย ฝึก เตรียม เอา ไว้ ทุก

G A7 Em7 G Em7 Am Em7

งาม ___ แว่ว หวูด รถ ไฟ พี่ แสน อา ลัย ส - มุทร สง คราม คง ละ เมอ เพ้อ พร่า _
กอง ___ พี่ ต้อง ขอ ลา จาก แล้ว แก้ว ตา ลา ถิ่น แม่ กลอง คง หวน มา หา น้อง

1 G Em7 D7 Am7 2 G Am7 D7

___ คิด ถึง คน งาม ที่ อยู่ แม่ กลอง คน สวย แม่ กลอง คอย พี่ กลับ

G C Em F#m7 G Em7

มา เมื่อ สง กรานต์ งาน วัด บ้าน แหลม เคย เที่ยว ชม กับ โฉม แฉ -

G Em7 D7 Em D7 Em7

ล้ม เมื่อ คืน ข้าง แรม เม ษา ___ สรง น้ำ ร่วม น้อง ปิด ทอง พระ ป - ฏิ - มา อ - ธิ ฐาน รัก อยู่ คู่

G D7 G D G Am7 D7 Gm Em7

ฟ้า หวัง เกิด มา ร่วม ใจ ป้อม พระ จุลฯ ไกล บ้าน ห่าง น้อง เมื่อ ฝน มา ฟาก ฟ้า ค -

D7 Am7 G A7 Em7 G Em7

นอง ได้ ยิน ถึง น้อง หรือ ไม่ ___ พี่ ส่ง สัญ ญา ฝาก ฟ้า ครวญ มา จาก ห้วง หัว

Am Em7 G Em7 G Em7 D7 F#m7 Am7 G6

ใจ คือ เสียง ครวญ หวล ให้ ท - หาร เรือ ไทย ยัง ห่วง แม่ กลอง

แผนกวิชาการ ดย.ทร.

แผนกวิชาการ ดย.ทร.จพ.กข

เลือดนาวิกโยธิน

Vocal
March

เนื้อร้อง *พล.ร.ต.สำราญ เรืองภูงา*
ทำนอง

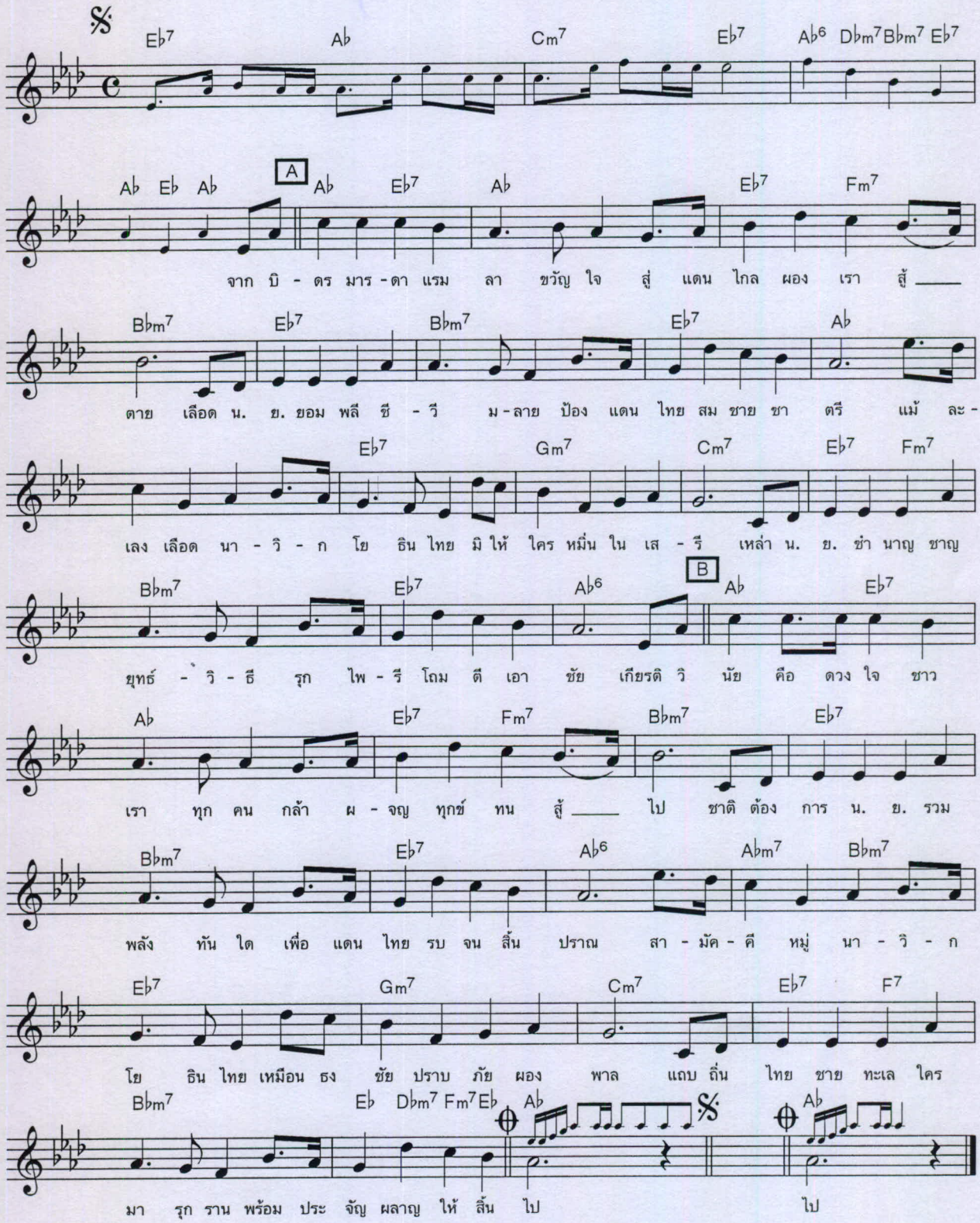

แผนกวิชาการ ดย.ทร.

ลูกประดู่ผู้เสียสละ

แผนกวิชาการ ดย.ทร.จ.ม.ส.

Vocal
S.Bolero

เนื้อร้อง/ทำนอง ร.ต. ตระกูล บุญสร้าง

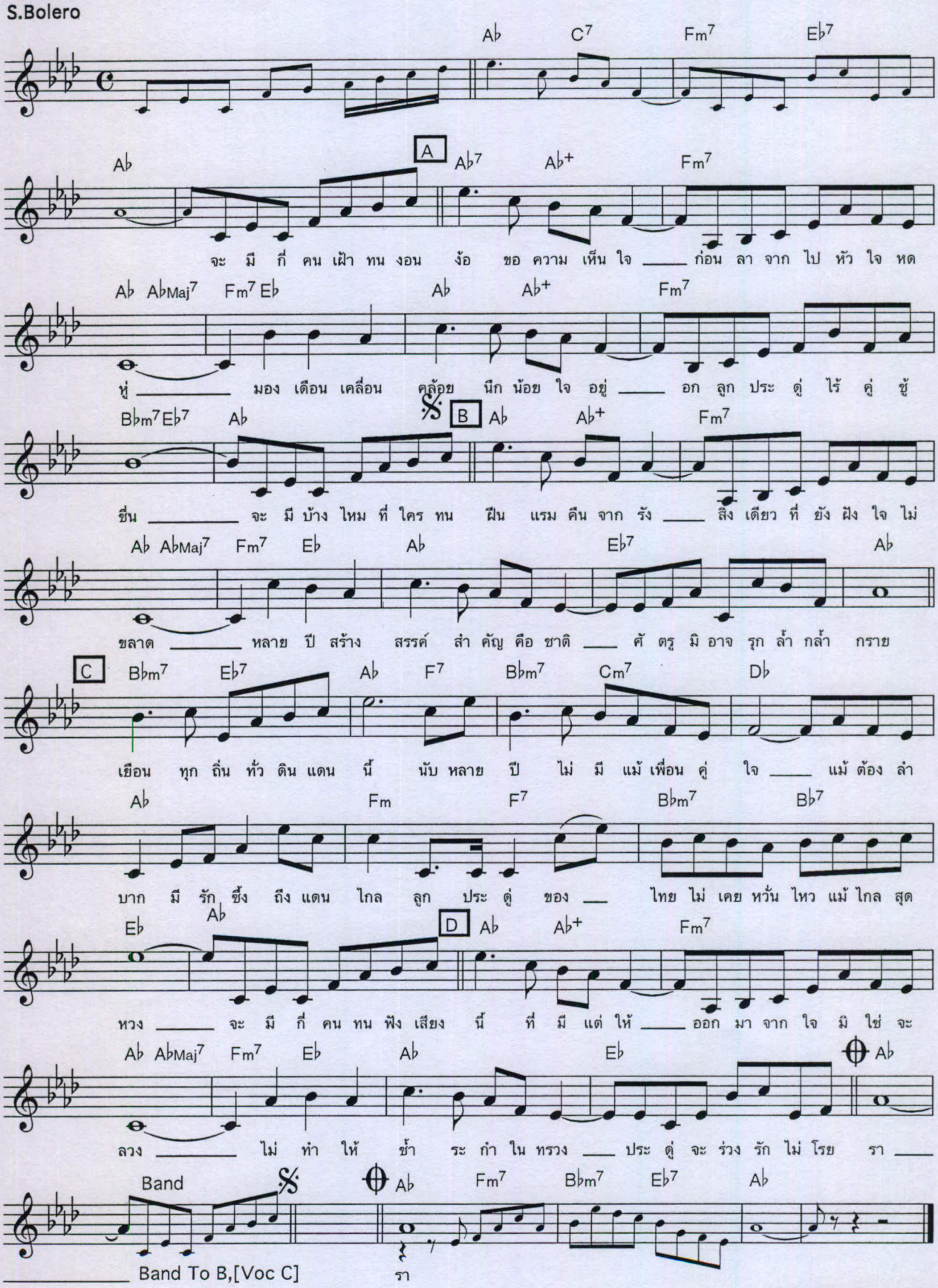

แผนกวิชาการ ดย.ทร

แผนกวิชาการ ดย.ทร.จันทร์

ลำนำลำโขง

Vocal
Waltz

เนื้อร้อง หมู่เรือปฏิบัติการตามลำน้ำโขง
ทำนอง น.อ. ประสาน จันทรัศมี

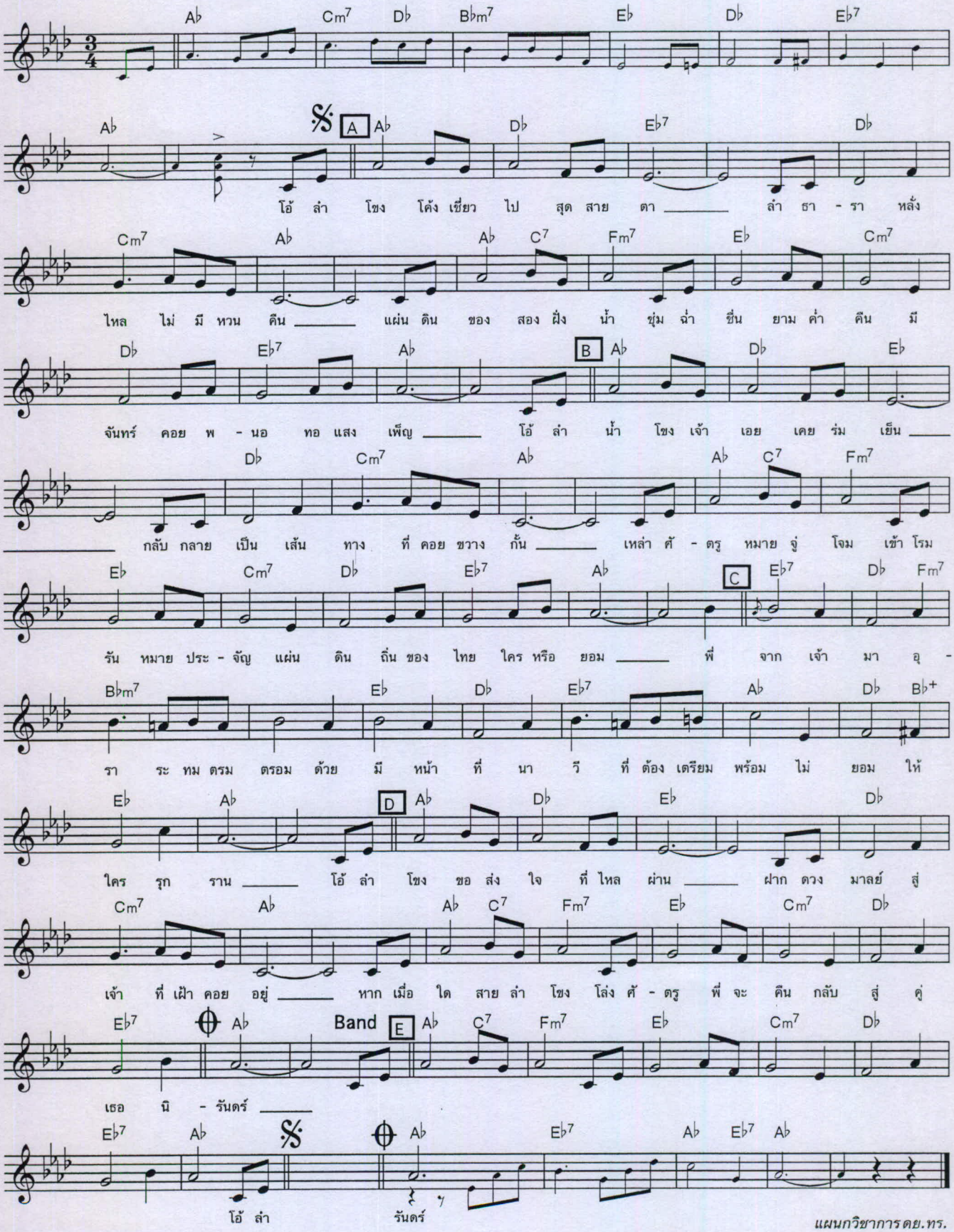

แผนกวิชาการ ดย.ทร.

วอลซ์นาวี

เนื้อร้อง สกนธ์ มิตรานนท์
ทำนอง สมยศ ทัศนพันธ์
เรียบเรียง ร.อ.วีระพันธ์ วอกลาง ริ.น.

Vocal
Waltz

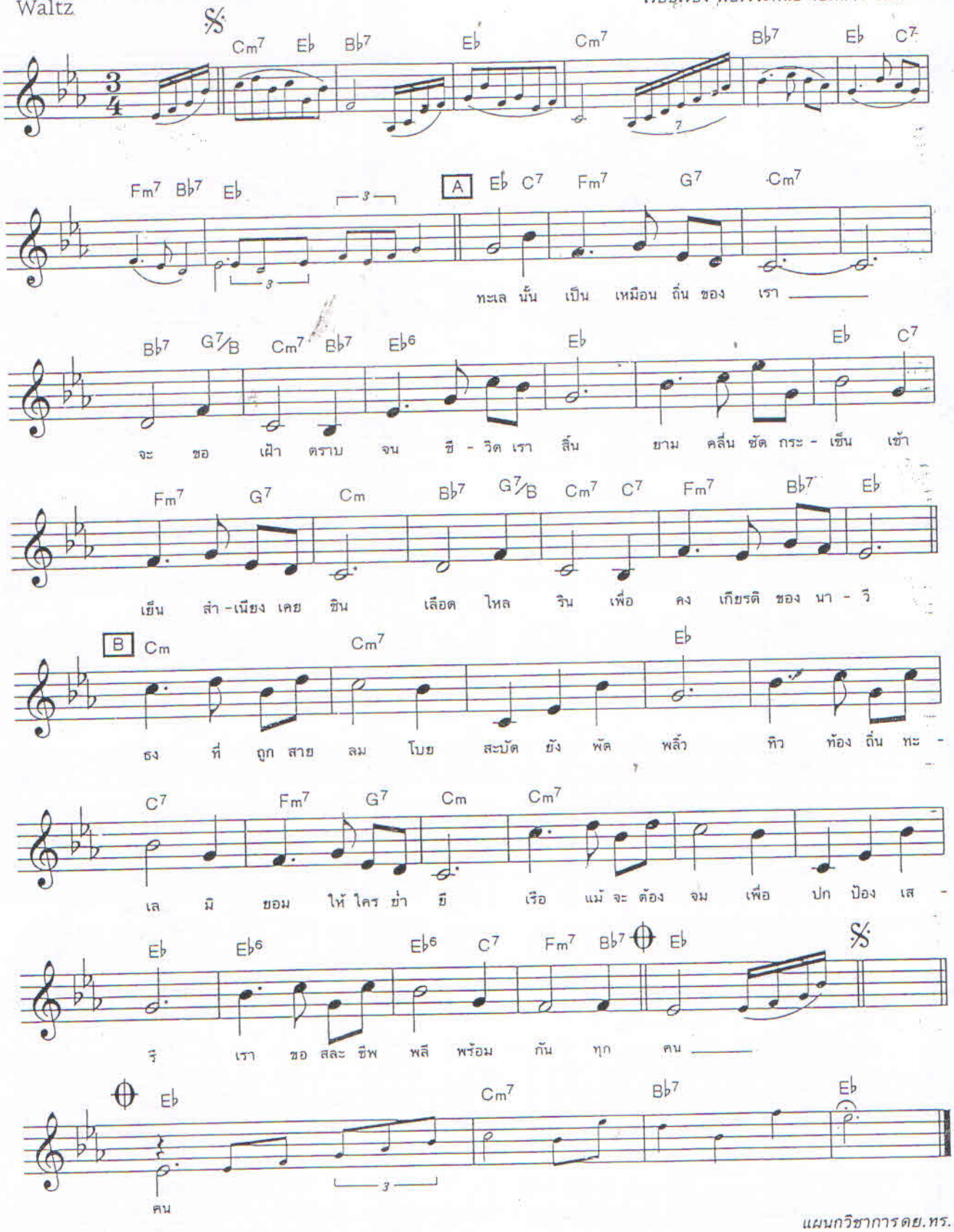

แผนกวิชาการ ดย.ทร.

แผนกวิชาการ ดย.ทร.ฐท.กท.

ศึกถลาง

เนื้อร้อง *พลตรี หลวงวิจิตรวาทการ*
ทำนอง

Vocal
March

F D7 Gm7 C7 A7 Dm Dm7 B♭ C7 Am7 B♭ C7 Dm

Refrain

F F C A7 Dm B♭ C F Am7 Dm7 B♭

ศึก ถ - ลาง ปาง ศั-ตรู มา ย่ำ ด้วย กำ ลัง ทาง ___ น้ำ ไทย ยัง ไม่ แน่น ___

F F C A7 Dm C7 B♭ C F

หนา ___ ศึก ถ - ลาง ปาง ศ-ัตรู มา ย่ำ ด้วย กำ ลัง ทาง ___ น้ำ ไทย ยัง

Dm7 B♭ F A B♭ Am7 Dm Gm C7

ไม่ แน่น ___ หนา ___ ศึก ถ - ลาง ปาง ___ นี้ ไทย ต้อง จำ ___ กำ ลัง ___

Fine

Am7 F Gm C7 F Dm B♭ Gm7 C7 F

รบ ทาง น้ำ ต้อง รีบ ___ หา ___ เมื่อ ศั- ตรู เหี้ยม ___ ฮึก ศึก มี มา ___ ถึง ไทย ___ กล้า ขาด อา

C7 Gm7 C7 B B♭ Am7 Dm7 Gm7

วุธ ก็ สุด ___ กัน ___ ศึก ถ - เขต ยาม ทาง ทะ เล ยาว ไม่ น้อย ___

To Refain /To B

C7 Gm F C7 Dm7 C7 F Dm B♭

___ ต้อง มี เรือ รบ คอย เป็น รั้ว ___ กั้น ___ หาก มัว รอ อยู่ บน ฝั่ง ตั้ง ประ

Gm7 C7 F C7 Dm7 Gm7 C7

จัญ ___ คง ตาย ___ ก่อน ไม่ ___ ทัน ได้ รบ ___ เลย ___ ศึก ถ -

To Refain /To C

C B♭ Am7 Dm7 Gm Cm B♭6

เมื่อ นา ___ วี ข้า ___ ศึก มา โจม จู่ ___ ต้อง มี เรือ ออก ไป

Gm C7 Am7 Dm7 C7 F C7 Dm7 C7 Gm7 C7 B♭

สู้ ไม่ อยู่ ___ เฉย ___ พวก ขาว ไทย อย่า ___ ได้ ไว้ ใจ เลย ___ เรา นี้ ___ เคย ถูก ___

Am7 B♭ Gm7 C7

เจ็บ จึง ต้อง ___ จำ ___ ศึก ถ -

To Refain /To Fine

แผนกวิชาการ ดย.ทร.

แผนกวิชาการ ดย.ทร.อพ.ฉช

ศักดิ์ศรีนาวีไทย

เนื้อร้อง/ทำนอง ร.ต. ตระกูล บุญสร้าง

Vocal

Swing

E♭ Cm7 Fm9

1 B♭7 2 B♭7 B♭+ A E♭ Cm7 Fm7

เรา ก็ อย่าง ที่ รู้ คือ ประ ดู่ ทอง ของ

B♭7 E♭ Gm7 A♭m6 B♭7 E♭ B♭7+

ไทย สง่า เกิน กว่า เหล่า ใด ใคร เห็น เป็น ต้อง หมาย ปอง

B E♭ Cm7 Fm7 B♭7

เรา ก็ อย่าง ที่ เห็น สม ดัง เป็น ดอก ไม้ สี ทอง

E♭ Gm7 A♭m6 B♭7 E♭ C F7♭9

อร่าม งาม เรือง รอง นาม ก้อง แม้ ใคร ได้ ยล รัก ชาติ เกียรติ วิ

B♭7 E♭7 A♭ B♭

นัย กล้า หาญ ไป ใน ทุก แห่ง หน ป ฏิ ญาณ สา บาน

Cm7 Fm7 B♭7 D E♭ Cm7

ตน เรา ทุก คน ยึด มั่น มิ คลาย เรา ก็ อยู่ อย่าง นี้ เพราะ หน้า

Fm7 B♭7 E♭ Gm7 A♭m6 B♭7

ที่ พลี ทั้ง กาย จะ ขอ อยู่ อย่าง ชาย ไว้ ลาย ศักดิ์ ศรี นา วี

E♭ *Adlib* E♭ Cm7 Fm9 B♭7 E♭ Cm7

ไทย D.C ไทย

Fm7 B♭7 A♭m7/E♭ E♭69

แผนกวิชาการ ดย.ทร

สิงห์ทะเลไทย

Vocal

Guaracha

เนื้อร้อง ไพบูลย์ บุตรขัน

ทำนอง พ.จ.อ. ทองคำ ปราโมทย์

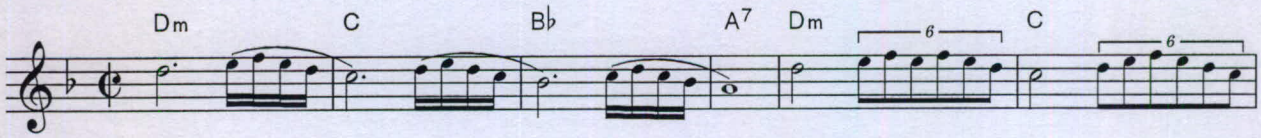

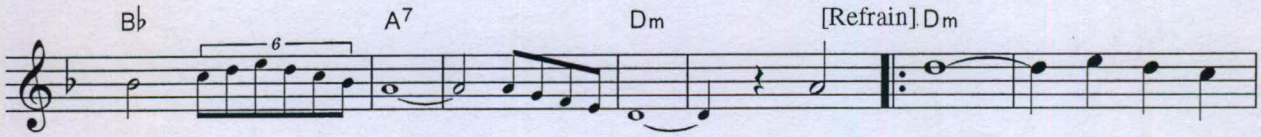

เห่ เฮ ทะ เล บ้าน

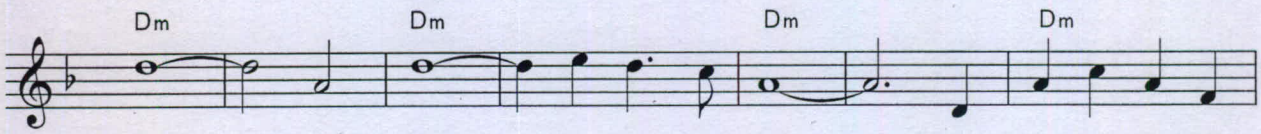

เรา ตื่น เช้า เห็น น้ำ ทะ เล คลื่น ซัด พัด มา ถ่าย

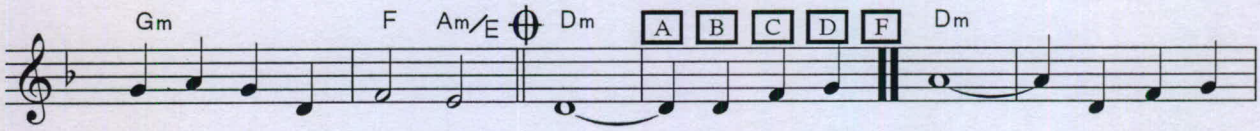

เท ทะ เล สุด ตา ฟ้า ไกล ดอก ประ - ดู่ บาน ตระ - การ อ่าว
พวก เรา นา วี ต่าง มี จิต
กลับ จาก ทะ เล เที่ยว เฮ ฮา
ถิ่น เรา คือ น้ำ อยู่ จำ เจ
เลือด ชาว น้ำ เค็ม เข้ม ดัง เกลือ

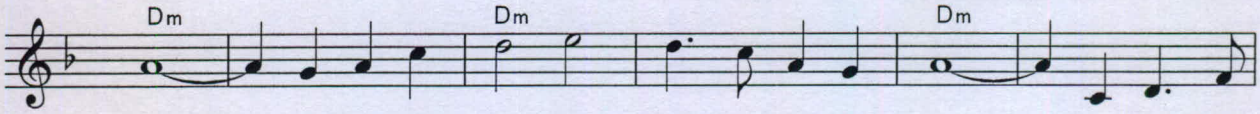

ไทย แผ่ คลุม ทั่ว ไป เหมือน ใคร เอา พรม ลาด ปู สะ - พรั่ง ชวน
ใจ อยู่ ใน วิ - นัย รัก ไทย รัก ชาติ บ้าน เมือง พวก เรา ส
ไป เข้า ได้ เข้า ไฟ แล้ว เรา ก็ นอน แนบ น้อง หาก ว่า ผู้
ไป ต ลอด อ่าว ไทย เที่ยว ไป เที่ยว มา ประ - จำ ฝ่า คลื่น ลม
ไซร้ เต็ด ขาด ดัง ไฟ หัว ใจ ดัง รา - ช - สีห์ ดุจ สิงห์ ทะ

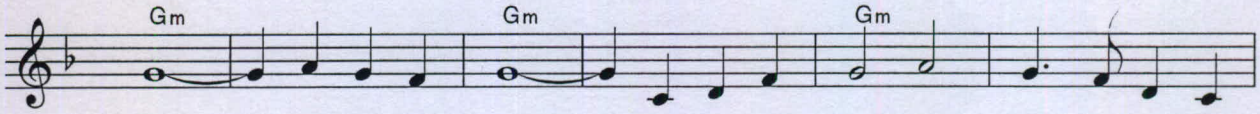

มอง สี ทอง น่า ดู ดอก บาน พรั่ง พรู พร้อม กัน ประ - ดู่ ชาติ
ราญ เห็น บ้าน รุ่ง เรือง ชาติ ไทย ประ เทือง พวก เรา ก็ พลอย สุข
ใด ไร้ คู่ ประ คอง ก็ ได้ แต่ มอง เหงา คอย คู่ เคล้า ต่อ
บน ต้อง ทน ตราก ตรำ ไม่ บ่น สัก คำ หน้า ดำ คล้ำ ไม่ ห่วง
เล ท่อง ช - ล - ธี เลือด แห่ง นา วี รัก สา - มัค - คี เพื่อ

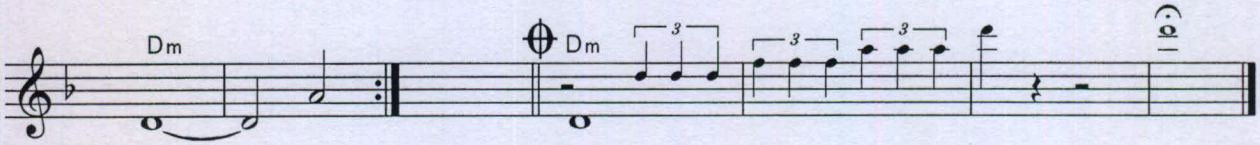

ไทย เห่ ไกล
ใจ เห่
ไป เห่
ใย เห่
ไทย เห่

แผนกวิชาการ ยย.ทร.จ.ทม

มาร์ชสามสมอ

เนื้อร้อง พล.ร.ต. ถาวร พงศ์พิพัฒน์
ทำนอง น.ต. ชลัช ชวกุล
เรียบเรียง ร.ต. สมศักดิ์ เอกบุตร

Vocal

March

B♭ E♭ Gm7 Cm F7 B♭

เหล่า นาย

A

B♭ B♭ F7 B♭ G7 Cm B♭6 F7 B♭ B♭

เรือ เรา นี้ สา มัค คี มั่น เรา ชาติ ชาย ชาญ ท - หาร เรือ กล้า นี่ คือ มวล เรา ผอง นัก รบ งาม สง่า

B♭ F7 B♭ Gm7 Cm7 F7 B♭ F7 B♭ F7 B F7 B♭ E♭ E♭ Cm7 C7 F7

ผู้ ร่วม รัก ษา นา วี ให้ อยู่ ยืน สาม ส - มอ เรา ยึด มั่น จิต ใจ ร่วม กัน ไว้ สัญ -ญ -ลักษณ์ ให้ ใฝ่ ประ

F7 B♭ Gm7 G7 Cm7 C7 F7 B♭

จัญ ทั่ว กัน วัน คืน คลื่น และ ลม แดด ฝน ทน ทิ้ง ฝั่ง ต้อง ฝืน ใจ หวัง ยั่ง ยืน นาม นา วี ที่ เรา บู ชา

C E♭ Cm7 C7 F7 B♭7 E♭ B♭7 G7 Cm7 E♭ B♭7 E♭ Cm7 C7 F7 D7

เขต แดน น - ที ชาติ ไทย เรา มี นา วี พร้อม หน้า ป้อง กัน รัก ษา พิ ทักษ์ ธา รา เพื่อ ประ

Gm7 E♭ B♭7 E♭ Cm C7 F7 B♭ F7 B♭ B♭ B♭7 E♭

ชา ชาว ไทย หาก ใคร หยาม เรา หาก ใคร ย่ำ เรา จะ เอา ไว้ ไย ใคร ล้ำ ทำ หลู่ แผ่น ไผ - ท

Cm7 C7 F D7 Gm7 F7 B♭

รบ จน สิ้น ใจ ให้ ลือ ชา ธา ตรี

Trio

E♭ Cm F7 B♭7

เรา เลือด นา วี อุ ทิศ ชีพ พลี เพื่อ นา วี

E♭ D E♭ B♭ B♭ B♭7 E♭ E♭ C7 Fm7

ไทย เรา นัก เรียน นาย เรือ ชาย ชาติ เชื้อ แกล้ว กล้า มุ่ง ศึก ษา หน้า ที่ รั้ว ทะ เล ไทย

B♭7 Do Do Do Gm Gm7 B♭7 E♭ C7 Fm7 Gm7 F7 B♭

ต่าง หยิ่ง ท - นง ใน นาม สาม ส - มอ เกรียง ไกร รัก ษา ไว้ ให้ เท่า รัก ษา นา วี

B♭7 E♭ E♭ C7 Fm7 E♭7 A♭ B♭7 E♭

แกร่ง น้ำ ใจ ใน เชิง กี ฬา ไม่ น้อย หน้า ตาม ล่า ประ หาร ไพ รี ยาก เข็ญ เช่น

B♭7 B7 Cm7 Fm7 E♭ C7 Fm7 B♭7 E♭ B♭7 E♭ E♭

ใด ไม่ ท้อ ต่อ ดี ศักดิ์ ศรี น้ำ ใจ ให้ ระ บือ ชื่อ เรา นาย เรือ

แผนกวิชาการ ดย.ทร

แผนกวิชาการ ตย.ทร.อุบล

มาร์ชโรงเรียนสื่อสาร

Vocal
March

เนื้อร้อง *โรงเรียนสื่อสาร*
ทำนอง

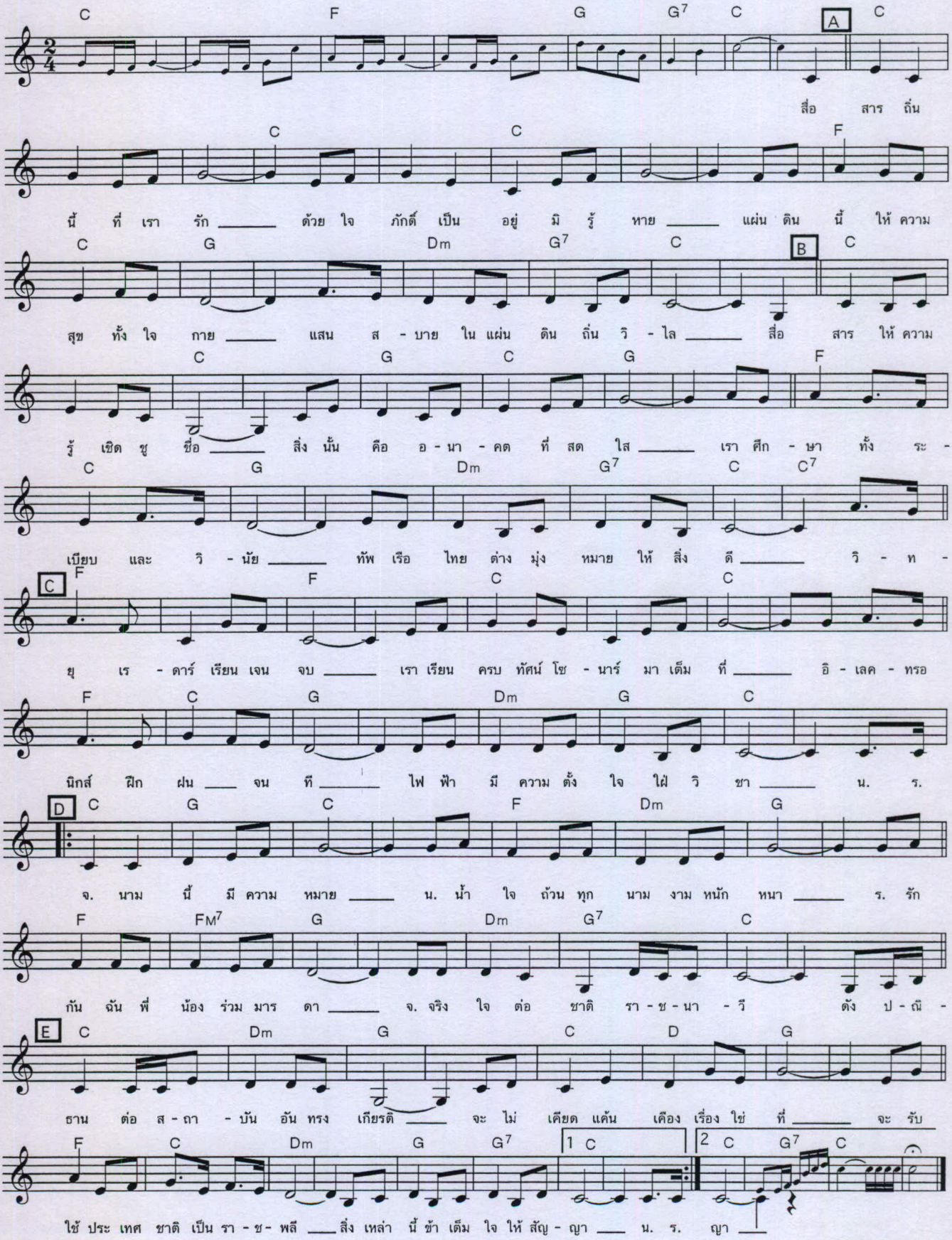

แผนกวิชาการ ตย.ทร

ผนกวิชาการ ดย.ทร.จชน.สป

สวรรค์นาวี

เนื้อร้อง *สมยศ ทัศนพันธ์*
ทำนอง

Vocal
Waltz

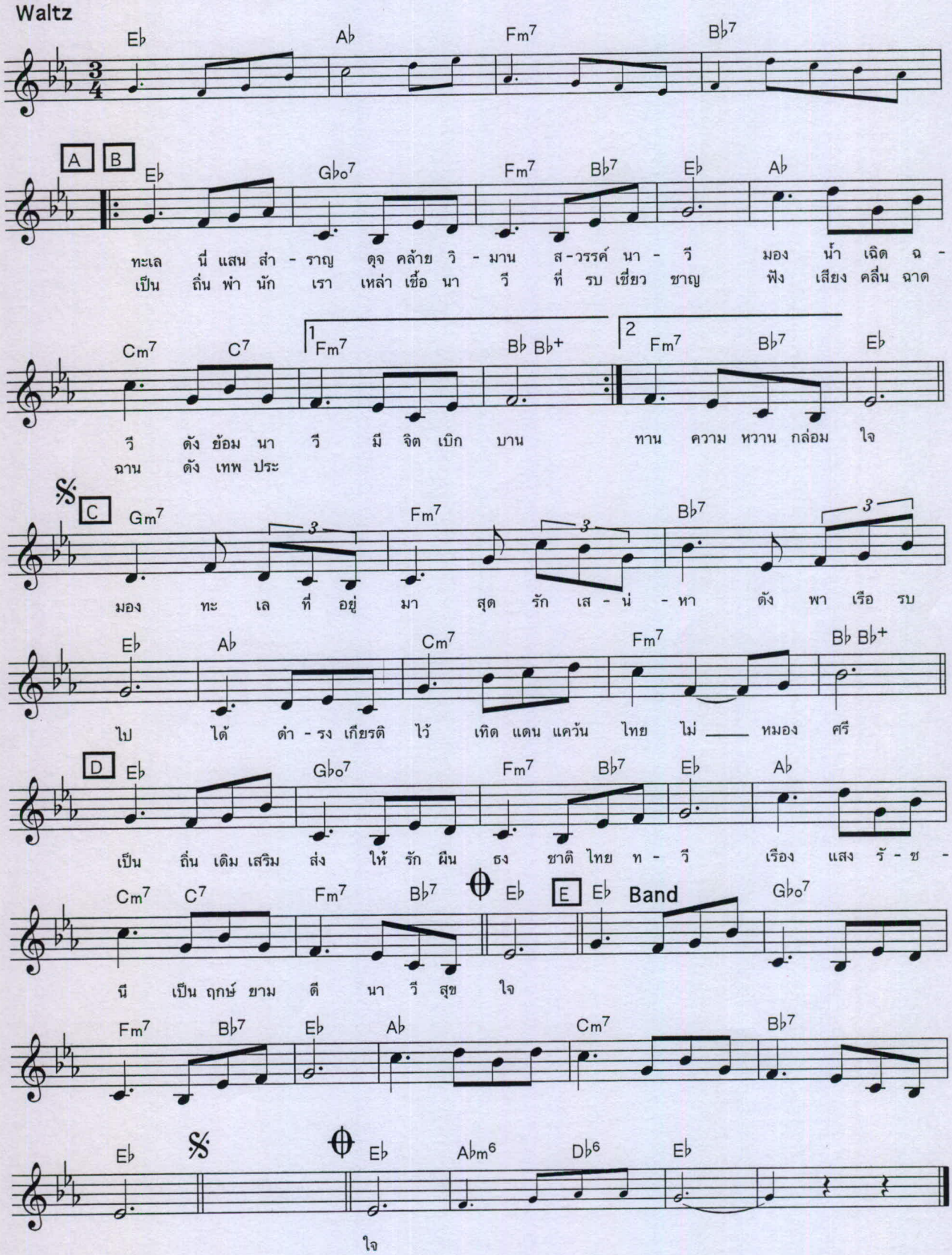

แผนกวิชาการ ดย.ทร.

เสียงเพลงจากชาวเรือ

Vocal

Rumba

เนื้อร้อง ทำนอง พล.ร.ต. สำราญ เรืองภูงา

D6 Bm6 Em7 A6 D

G D6 A7 D 𝄋 A D6 G

พวก เรา ชาว เรือ ร่วม ใจ กัน ทำ เสียง

D6 A7 Em7 F♯m7 Bm7 G

เพลง ____ ต่าง ช่วย กัน บรร - เลง เลือก แต่ เพลง ล้วน ที่ ชอบ ใจ ____ ไม่ ว่า เล่น และ ร้อง ทำ

G A7 D6 D6 A7 F♯m7 D

นอง ของ เพลง กัง - วาน ไกล ____ เพลิน เล่น กัน ไป สุข หัว ใจ ตาม นิ - สัย เรา ____ เสียง ของ เพลง

D6 A7 A7 Em7 A7 A7 Em7 F♯m7

ร้อง ฟัง ____ วัง เวง แว่ว เสียง ลั่น ____ บท เพลง คล้าย รำ - พัน ____ ชวน ให้ ฝัน แกม เศร้า ____

D D6 A7 A7 A7 Em7 A7

____ ดน - ตรี จะ พา เพลิน ____ ด้วย เสียง ของ น้อง เจ้า ____ ได้ เสียง น้อง คลอ เคล้า ____ ช่วย ให้ เรา ครื้น

D6 B D6 G D6 A7

เครง ____ ดน - ตรี ชาว เรือ ไม่ เบื่อ ได้ เล่น ทุก วัน ____ เล่น เพื่อ ความ สุข สันต์ เสร็จ จาก

Em7 F♯m7 Bm7 G G A7 D6

งาน พร้อม กัน บรร - เลง ____ จะ เหน็ด เหนื่อย ปาน ใด ชื่น ใจ แม้ ได้ ยิน เสียง เพลง ____

D6 Em7 F♯m7 D D6 A7

____ ต่าง เล่น กัน เอง อา - ศัย เพลง ขับ กล่อม ฤ - ทัย ____ ชี วิต เรา ชาว เรือ ____ มิ เว้น เห็น

Em7 A7 Em7 F♯m7 D D6

น้ำ ฟ้า ____ ถูก คลื่น และ ลม พา ____ กลาง ธา - รา กว้าง ใหญ่ ____ ฟัง เสียง คลื่น ลม โขย ____

A7 A7 Em7 A7 ⊕ D6 𝄋

____ แว่ว แว่ว เหมือน เสียง ใคร ____ สะ - กิด หัว ใจ เรา ____ เฝ้า ค - นึง ถึง เธอ ____ พวก เรา ชาว

⊕ D6 G D6

เธอ

แผนกวิชาการ ตย.ทร.จร.ทร

หน้าที่ น ป ข.

Vocal

March

ผู้แต่ง น.อ. สำเร็จ นิยมเดช

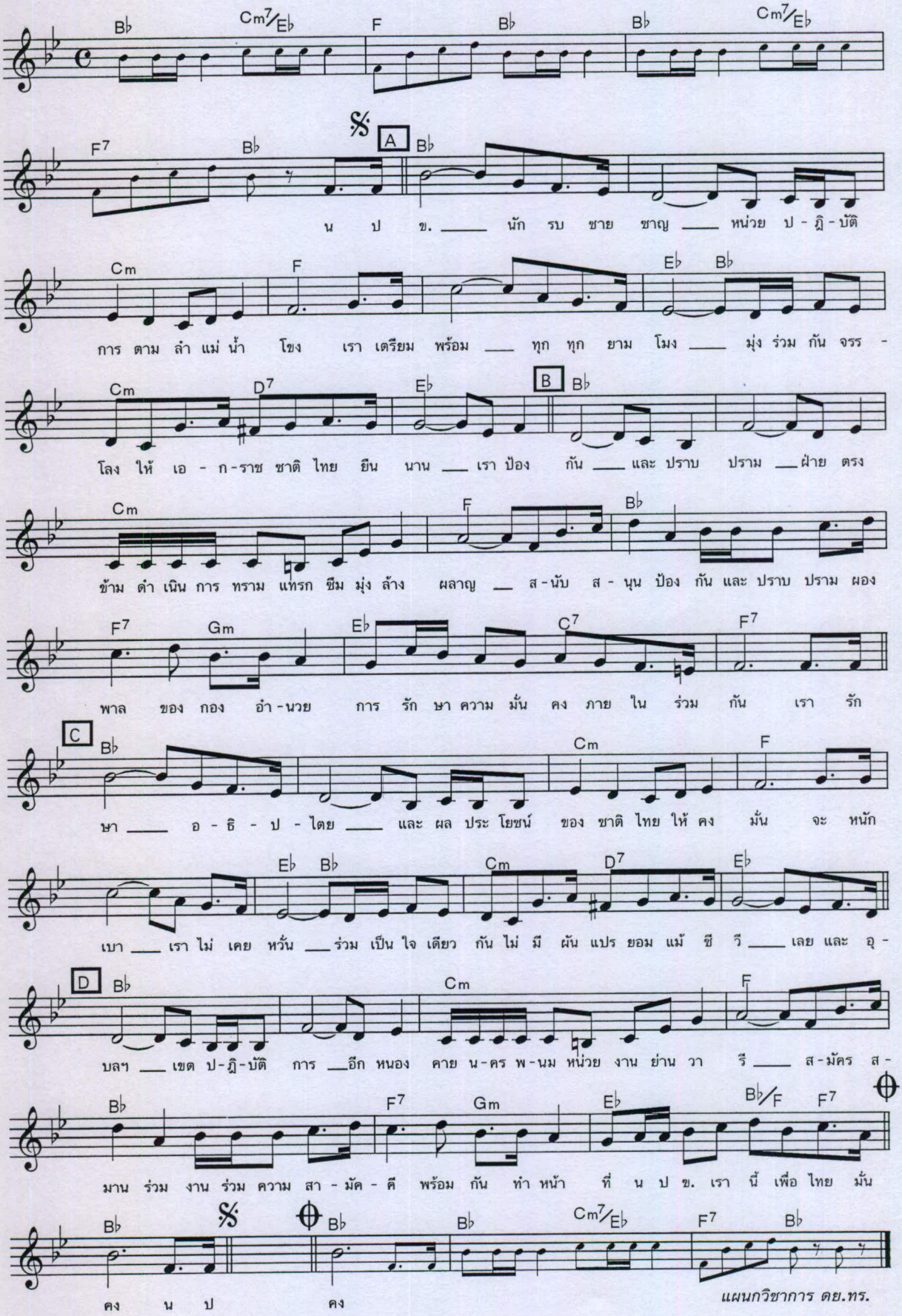

แผนกวิชาการ ตย.ทร.

แผนกวิชาการ ดย.ทร.จันทร

หวั่นใจนาวี

Vocal

S.Bolero

เนื้อร้อง/ทำนอง ร.ต. ตระกูล บุญสร้าง

Fm7 Eb7 Ab Eb7

Ab Db Ab [A] Fm7 Eb7 Ab Cm7

เกลียว คลื่น พัด แรง สิ้น แสง ทอง ส่อง หมอง หม่น หัว ใจ ___ ยาม ร้าง ห่าง ไกล หัว ใจ ยัง

Db Fm7 Bbm7 Ab Fm7 Eb7 Ab Db Eb7

มั่น _____ ไม่ ขอ รัก อื่น ไหน _ จะ ขื่น เท่า รัก พี่ นั้น ___ ต่าง รอ ถึง วัน ร่วม เคียง คู่ ขวัญ _

Ab [B] Fm7 Eb7 Ab Cm7 Db Fm

_____ ลอย ล่อง ทะ เล ไม่ เห ตาม คลื่น ให้ ขื่น ขม ใจ ___ คลื่น ซัด อย่าง ไร ไม่ เคย ไหว หวั่น ___

Bbm7 Ab Fm7 Eb7 Ab Eb7

_____ ไม่ ขอ รัก อื่น หมาย _ จะ ขื่น เพียง เธอ เท่า นั้น ___ สิ้น แสง ตะ วัน รัก นั้น ไม่

Ab [C] Ab C7 Fm7 Bbm7 Eb7 Db Ebm7

คลาย น้อง ลอง คิด บ้าง เป็น ไร ___ หนึ่ง พัน ห้า ร้อย ไมล์ แม้ ใคร เขา ทำ ย่ำ ยี ___ ร่วม กัน ปก

Ab Ab7 Db Ab Cm7 Fm7 Bbm7

ป้อง เขต ท้อง ช ล ธี เพื่อ รา ___ ช นา วี และ ศักดิ์ ศรี ประ ดู่ ___ ไทย ___

Eb [D] Fm7 Eb7 Ab Cm7 Db Fm7

_____ วอน ฝาก สาย ลม ที่ โหม กระ หน่ำ ช่วย คอย ย้ำ เตือน ___ ขอ รัก อย่า เลือน ย้ำ เตือน จิต มั่น ___

Bbm7 Ab Fm7 Eb7 Ab Eb7

_____ ไม่ ขอ รัก อื่น หวัง เพียง คอย ขื่น อื่น ใด ไม่ ปัน ___ สอง เรา จะ ฝัน ถึง กัน ตลอด

Ab Ab Bbm7 Eb7 Ab Db7 Ab

ไป ___ Band To B,[Voc C] ไป

แผนกวิชาการ ดย.ทร

แผนกวิชาการ ตย.ทร.จปร.

ห้วงธารา

เนื้อร้อง พยงค์ มุกดา

ทำนอง สง่า อารัมภีร์

Vocal

March

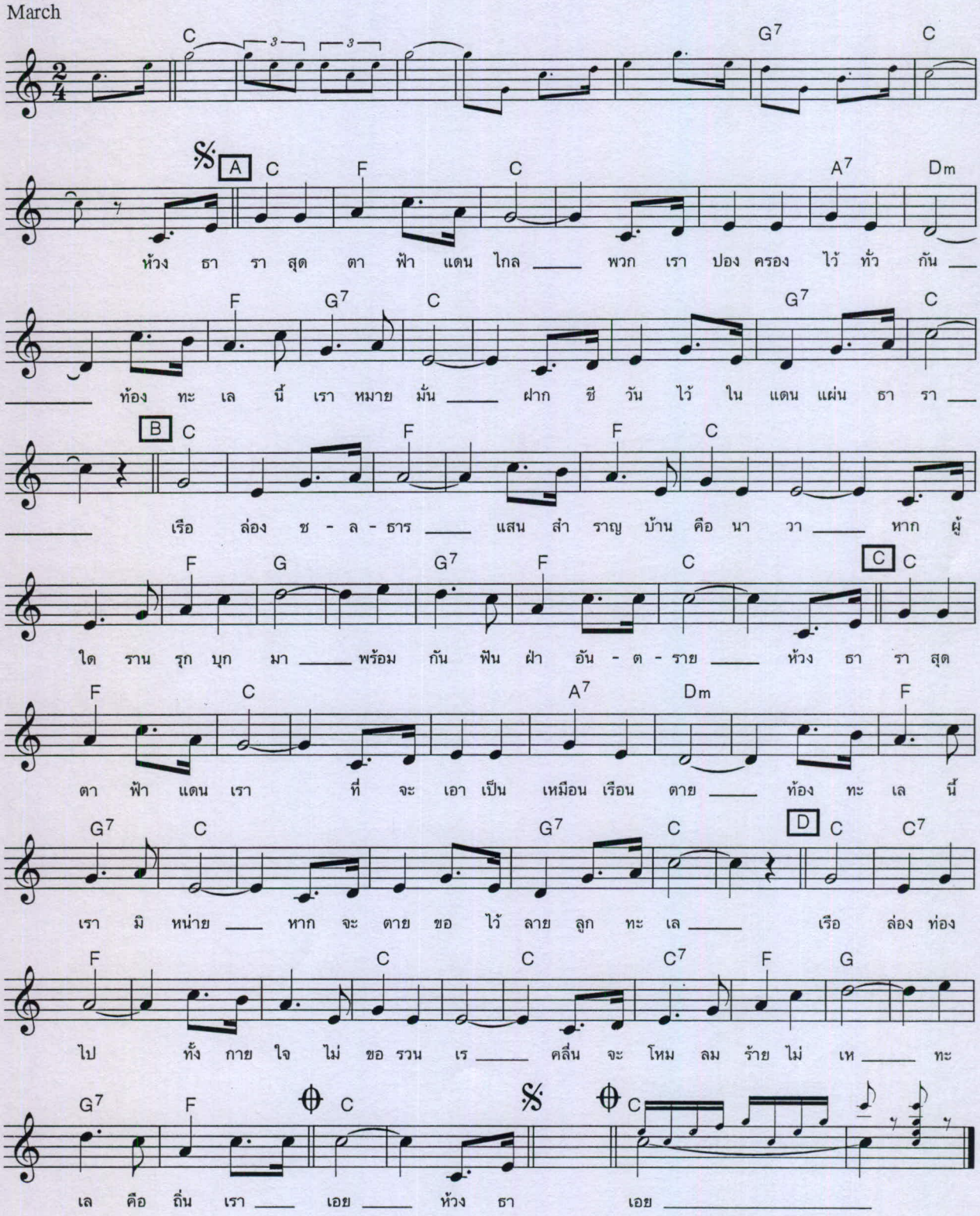

แผนกวิชาการ ตย.ทร.

แผนกวิชาการ ดย.ทร.

หน้าที่ทหารเรือ

เนื้อร้อง สมยศ ทัศนพันธ์
ทำนอง

Vocal

March

E♭ B♭ E♭ Fm7 Gm7 B7 E♭

ท-หาร

A

E♭ Cm E♭

เรือ เขื้อ ไทย ใจ อง อาจ ยอม พลี กาย หมาย มาด ป้อง ชาติ ไทย ผ-ยอง

C7 Fm F7 B♭7

เกียรติ กล้า หาญ การ วิ นัย มิ ยอม ให้ ใคร บุก มา ย่ำ ยี ท-หาร

B

E♭ Cm E♭

เรือ เขื้อ ไทย ใจ แกล้ว กล้า เอา นา วา เป็น บ้าน ต่อ ต้าน ไพ - รี จะ ขอ

C7 Fm B♭7 E♭

C

A♭ E♭7

เทิด ธง ไว้ ใจ ภัก ดี อุ-ทิศ ชีพ ยอม พลี เพื่อ ชาติ ไทย เรา เกิด

A♭ B♭7 Fm7 B♭

มา จะ ต้อง ไว้ ลาย ชาติ ชาย ทุก คน ยอม ส-ละ ตน ดัง วี - ร - ชน เลื่อง ลือ ยิ่ง

B♭ B C G7 C G7 E♭ A♭ D7 E♭7 B♭7 E♭

ใหญ่ หน้า ที่ ท - หาร เรือ ก็ คือ พิ ทักษ์ น่าน น้ำ ไทย เพื่อ ให้ ไทย คง เป็น ไทย ชาติ เขื้อ

B♭

D

E♭ Cm

ไทย อยู่ ยง คง ดี ท-หาร เรือ ทุก คน จง พร้อม ใจ นำ เรือ รบ แล่น ไป ป้อง ป-

E♭ C7 Fm B♭7 E♭

พี จะ สม เกียรติ ท-หาร ชาญ นา วี ถ-นอม ชาติ ให้ ดี มี สุข เอย

E♭

เอย

แผนกวิชาการ ดย.ทร.

แผนกวิชาการ ดย.ทร.จันท

อดีตรักใต้ร่มประดู่

Vocal

Tango

เนื้อร้อง พยงค์ มุกดา

ทำนอง เนียน วิชิตนันต์

C Dm B♭ Am7 Gm7

C7 B♭ C7 F B♭ F

หอม หวล ชวน ดม ยาม ลม โชย

A F Dm

มา พา ใจ ร่ำ พึง กลิ่น หนึ่ง ตรา ตรึง ฝัง ซึ่ง วิญ ญาณ ใต้ ร่ม สี เหลือง ประ เทือง สวย

B♭ C7 D7 Gm7 C7

หรู ประ ดู่ ยาม บาน กลิ่น ยัง ซ่าน ซึ้ง ใจ หวล หลัง ยัง จำ ยาม เรา มี

B F Dm

เธอ บำ เรอ ชม เชย ประ ดู่ ยัง เคย รู้ เห็น เป็น ใจ ร่วม สร้าง ฝัน หวาน ตระ การ นัก

B♭ C7 F C Dm

หนา สุข กว่า แดน ใด ฝัง ดวง ใจ ให้ ผูก พัน ประ ดู่ บาน พร้อม พรั่ง

G7 C7 F B♭ Am F Dm C7

เหมือน สิ่ง หวัง เรา ตรง กัน เมื่อ ยาม ร่วง ลับ พลัน เปรียบ ตัว ฉัน พลัน ร่วง ลา

Gm7 D F Dm

เดี๋ยว นี้ วัน ดี คืน ดี เวียน วน ดล มา ตาม กาล ประ ดู่ ชู บาน สี สรร งาม ตา

B♭ C7

แต่ ส่วน รัก ฉัน พลัน ลอย ตาย ลับ ไม่ กลับ คืน มา ทุก เว ลา ร่ำ อา

F F B♭ F F9

ดูร *Band Solo A.B. Voc. C.* ดูร

แผนกวิชาการ ดย. ทร.

อาลัยรักลูกประดู่

แผนกวิชาการ ศน.ทร.จันทบุรี

Vocal

S.Beguine

เนื้อร้อง/ทำนอง ร.ต. ตระกูล บุญสร้าง

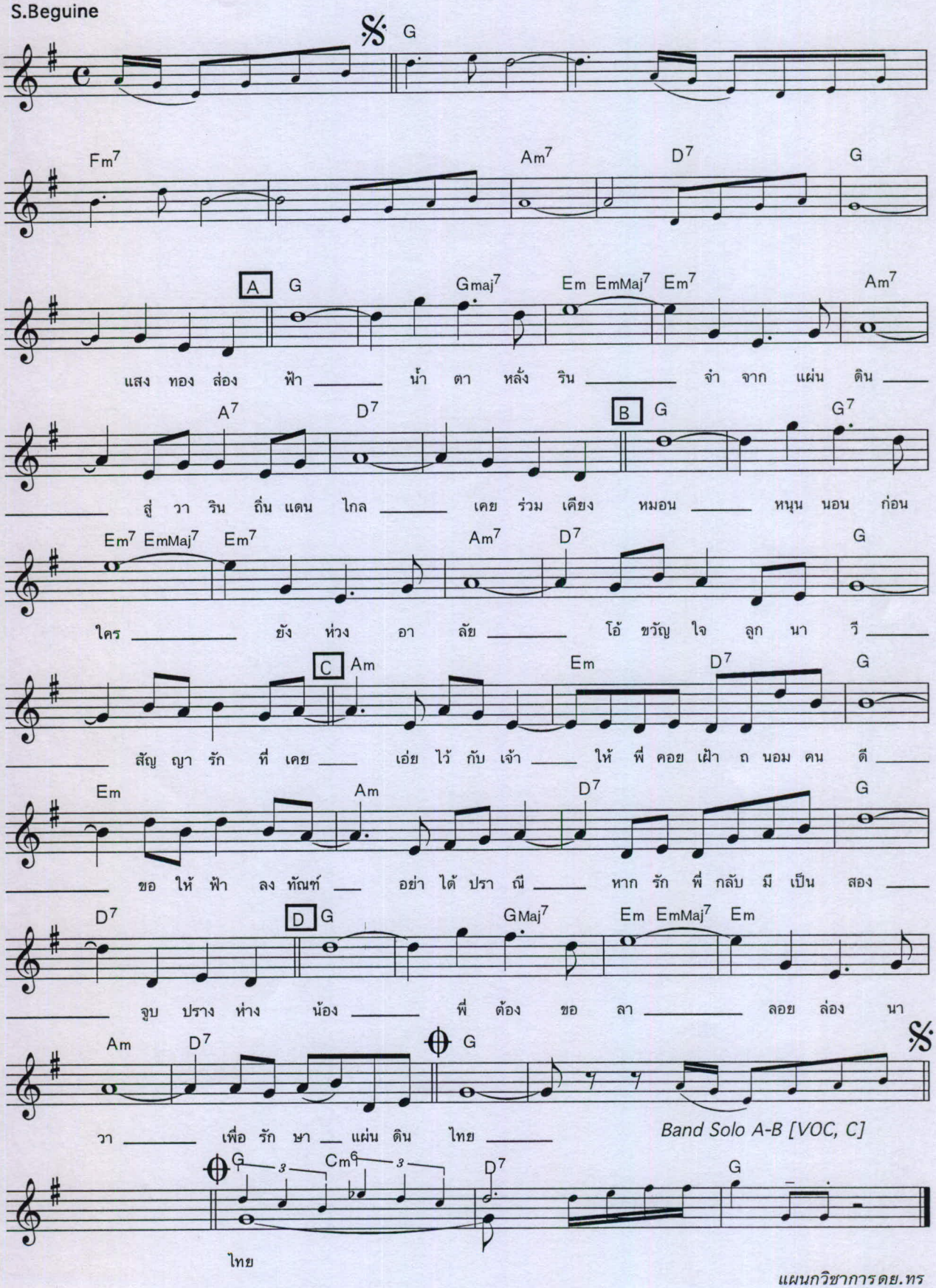

แผนกวิชาการ ดย.ทร

แผนกวิชาการ ดย.ทร.จป.กท.

เฮฮานาวี

เนื้อร้อง *น.อ. สำเร็จ นิยมเดชรน.*
ทำนอง

Vocal
Q.Step

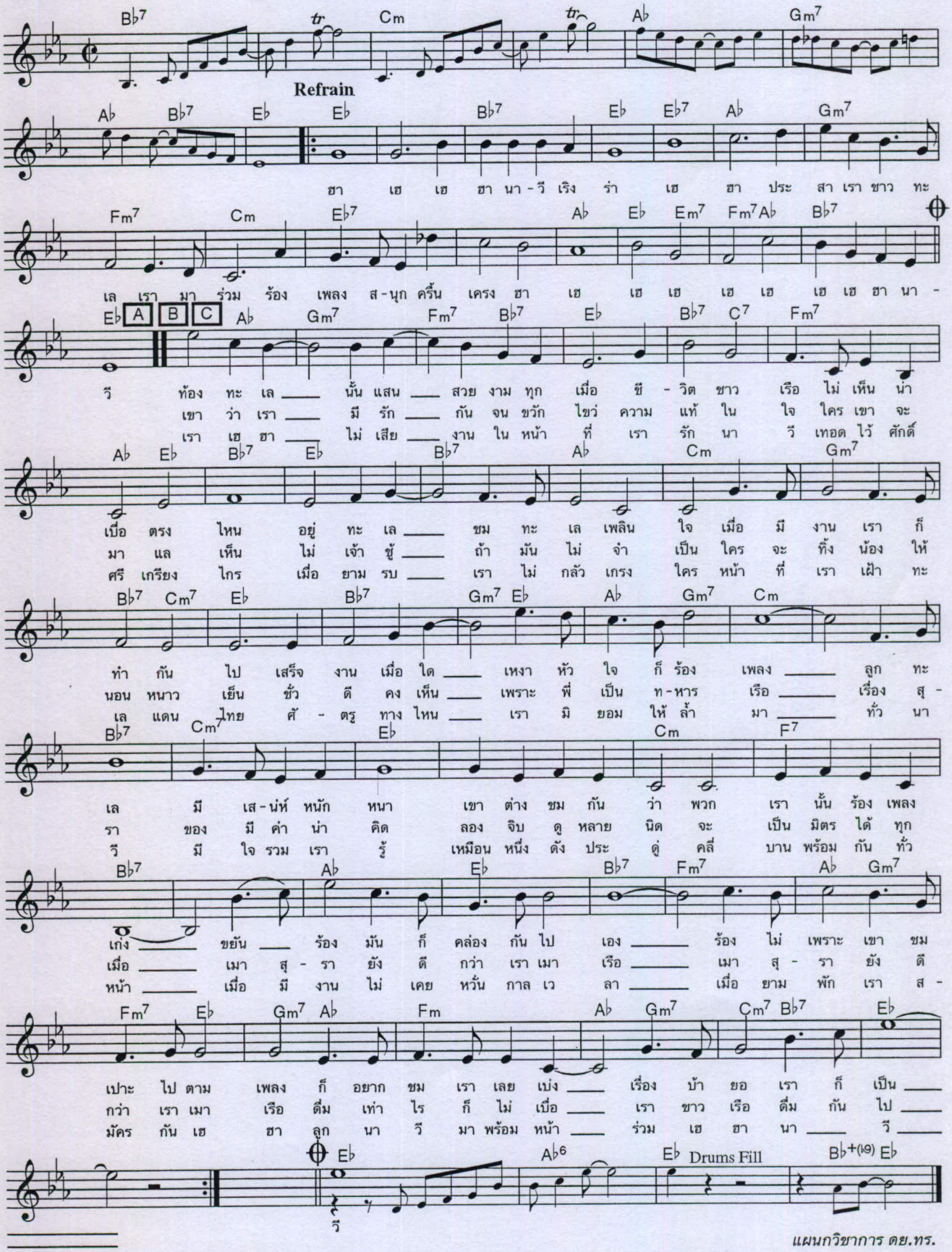

แผนกวิชาการ ดย.ทร.

ประกายเพชรทเกลดแก้ว

ผนกวชาการ ศป.กร.จป.เพ.

Voice

C G Em

5 C Am Em G C

เพชร งาม ประ กาย ฉาย ก้ำ น้ำ

A

10 C G Em C Am

แดง ดัง เกล็ด ดาว พราว แสง คลื่น แรง ซัด ทราย พราว พลิ้ว_____ สาย ลม พรม แผ่ว แนว ไผ่ ปลาย ปลิว เขา โขด ยืน ทะ มึน ม่าน

B

15 Em G C C G

ทิว แล ลิ่ว เกาะ แก่ง ไกล ไกล นัก เรียน จ่า เรา เช้า ตื่น ฟื้น ตน แรง พาก เพียร ฝึก ฝน อด ทน สู้ จริง ยิ่ง

20 Em C Am Em G C

ใหญ่_____ พร้อม ครู ผู้ เคี่ยว จน เชี่ยว ชาญ ชัย หวัง สู่ ดาว ส กาว เด่น ไกล หนึ่ง ใน ลูก รา - ช - นา วี_____

C

25 F G Em F G

___ เกล็ด แก้ว___ แดน ฝัน สาย ใย สัม พันธ์ ผูก พัน หัว ใจ นอ้ง พี่ แดน ดิน ถิ่น ใด ไม่ ซึ้ง ใจ เท่า นาม แห่ง

D

30 C C C7 G C C

นี้ แก้ว แห่ง ความ ดี คือ รา - ช - นา - วี ร่ม เย็น ถึง ตัว อยู่ ไกล ไม่ ห่าง ร้าง เลย จำ ติด ตา เพื่อน

35 G Em C Am Em G

เอ๋ย แหล่ง เคย ปั้น ดาว ดวง เด่น_____ ขอ คง คุณ ค่า อย่า ด่วน กระ เด็น ไว้ เกียรติ เรา ให้ ชาว โลก เห็น ว่า เป็น เพชร เกล็ด แก้ว

40 C C C G Em

เอย

45 C Am Em G C

เกล็ด แก้ว___ แดน

50 C Em G C

เอย